PRZEKRÓJ B-B
1:50

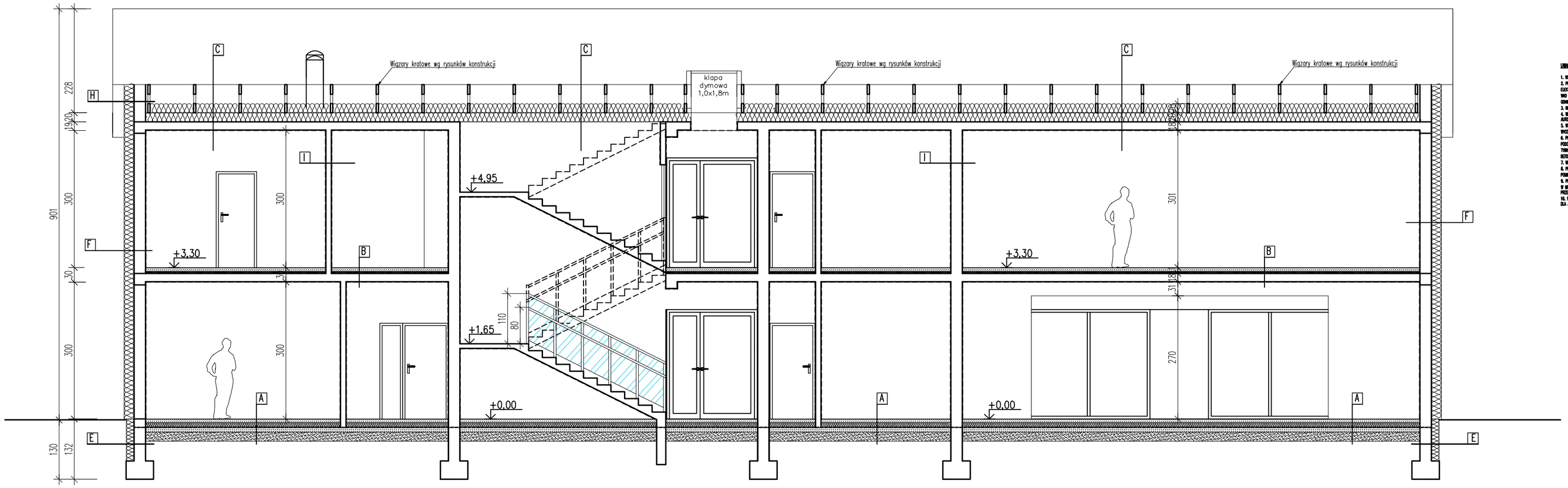

UWAGI:

1. WSZELKIE PRACE WAŻNY PROWADZIĆ ZGODNIE Z DIAGRAM SZTUKI BUDOWLANEJ
2. PRZED PRZYSTĄPIENIEM DO ROBÓT SPRAWDZIĆ W DOKUMENCIE PROJECTOWY ROBOTY ZWIĄZANE Z PROJECTEM KONSTRUKCJI, INSTALACJI WENTYLACJI, SANITARNYCH I ELECTRYCZNYCH, ORAZ WSZELKIE INNY KOORDYNACYJNE PRZEDSTAWIĆ INWESTOROWI AUTORSKIEMU PRZED PRZYSTĄPIENIEM DO ROBÓT. PRZEWIDZIANE ROBOTY W PRZYPADKU SPRZECZNOŚCI MIĘDZY KONSTRUKCJĄ PROJECTU JEST ZABRONIONE. W SZCZEGÓLNOŚCI ZABRONIONE JEST PRZEWIDZIANE ROBOTY W ODNIESIU DO ZGRUBNIAJĄCE ZGINAJĄ BRAKUJĄ BEZ SPRAWDZENIA SIĘ ZGODNOŚCI DO ARCHITEKTURY I POSZCZEGÓLNYCH BRANŻ.
3. WSZELKICH ZMIERZONYCH WARTOŚCI NA WAŻNIEJSZE KONSTRUKCJE I STRUNY PRZEKAZYWAĆ INWESTOROWI.
4. WSZELKIE ZMIANY, KTÓRE SPOWODUJE ZMIENIAĆ ZAKSTRUJE SIĘ SPOWODUJĘ ADEKWATNĄ TĘ, KTÓRE SŁUŻĄ, JEŻELI ZMIANY TECHNOLOGIA, WRAZ OPIS PRZEDSTAWIONE INWESTOROM AUTORSKIEMU.
5. W RAZIE CZEGOWIEK BYŁYMOŻE ZNIEKSZTAŁCIŁ ODCHOŁJĄ RYSUNKI Z OCZEKIWAŃ, DAŁ, WSPÓŁPRACA. NIEŚCIŁAŁEŚCIE BYŁUBIŁ TRWAŁE SIĘ, JAKO WENTYLANIE I WALCZY JE. WRZUCIŁ Z GRUBIEM
6. PRZED PRZYSTĄPIENIEM DO WYKONYWANIA KONSTRUKCJI ŚCIAN I STROPÓW WSZYSTKIE PRZEŁĄCZA INSTALACYJNE (OTWORY W ŚCIANACH) PONIEWAŻ Z PROJECTEM INSTALACJI. PODSTAWIĘ SPRAWDZIĆ WYMAGANIANE OTWORÓW DRZEWNEJPCH. JEŻELI PRZEWIDZIANE INSTALACJI ELEKTRYCZNEJ W ŚCIANACH I STROPACH (TAK GDZIE NIE PRZEZWALIE SIĘ, NAŚCIEŃNA TYNKIEM LUB DUCHOCA TYNKIEM) BYWAŁA WYKONANA DRUCH LUB KLUCZEM PRZEJŚĆ RUCHOC ZEPCHAŃNIE WALCAN LUB PUSZLE W CALAMI I PO CH LEGALIZOWAĆ BETONOWĄ.
7. RUCHOWE WYMAY ZWERYFIKOWĆ NA BUDOWIE.
8. PRZED PRZYSTĄPIENIEM DO WYKONANIA ŚCIAN DZIELNYCH UZYSKAĆ INFORMACJE ZE STRONY INWESTORA AUTORSKIEGO, CZY NIE ZNIEŚĆ Z NICH ZMIAN ZWIĄZNE Z UKŁADEM PONIEŻCZEŃ, KTÓRYCH ZAŻĄDZIŁ SOBIE INWESTOR.
9. PRZED WYKONANIEM LUB ZAMOWIENIEM WYLATRUB, PICOWNYCH, WŁAZÓ, ZAŁĄCZA, OKIENNE ORAZ DRZEŃ I DRZWI, SPRAWDZIĆ I ZAMIENDZIĆ ZGODNOŚĆ WYMIARÓW Z WYMIARAMI W RAMACH PRZ KOLEŻCZA TECHNOLOGII WYCZYNNA. JAŚKOLIWIEK ZMIAN W TECHNOLOGII WYCZYNNA CZY ZMIANY WYMIARÓW WYMIENIONYCH ELEMENTÓW MAMY BYĆ PRZEDSTAWIONE INWESTOROM AUTORSKIEMU DO AKCEPTACJA.
10. W PRZYPADKU POJAWIENIA SIĘ NIEPUŁNEJ INTERPRETOWALNYCH W ZAPROPONOWANYCH ROZWIĄZANIACH TECHNICZNYCH WALCZY SKONTAKTOWĆ SIĘ Z AUTOREM OPRACOWANIA DLA ADEKWATNIEJSZEGO UZYSKANIA SPOSOBU ROZWIĄZANIA TECHNICZNEGO.

A	POSADZKA NA GRUNCIE	
	WYKOŃCZENIE POSADZKI	1cm
	WYLEWKA ANHYDRYTOWA + OGRZEWANIE PODŁOGOWE	7cm
	FOLIA ALUMINIOWA	–
	2x STYROPIAN EPS 200	2x5cm
	IZO. PRZECIWWILGOCIOWA np. 2xPAPA + FOLIA	1cm
	PŁYTA BETONOWA ZBROJONA	10cm
	PIASEK ZAGĘSZCZONY MECHANICZNIE	20cm

B	POSADZKA NA STROPIE	
	WYKOŃCZENIE POSADZKI	1cm
	WYLEWKA ANHYDRYTOWA + OGRZEWANIE PODŁOGOWE	7cm
	1x FOLIA ALUMINIOWA	–
	STYROPIAN EPS 100	3cm
	IZO. PRZECIWWILGOCIOWA	–
	STROP ŻELBETOWY	18cm
	TYNK GIPSOWY NA GRUNCIE	1cm

C	DACH NAD KUBATURĄ OGRZEWANĄ	
	BLACHA NA RĄBEK STOJĄCY	3,2cm
	OSB	2,5cm
	ŁATY	4x6cm
	KONTRŁATY	2,5x6cm
	IZOLACJA WYSOKOPAROPRZEPUSZCZALNA	–
	WEŁNA MINERALNA 40cm MIĘDZY PASAMI WIĄZARA	5x20cm
	FOLIA PAROIZOLACYJNA	–
	STROP ŻELBETOWY	18cm
	TYNK GIPSOWY NA GRUNCIE	1cm

UWAGA! ROZSTAW ŁAT DOBRAĆ ODPOWIEDNIO DO WYBRANEGO PRODUCENTA BLACHY

D	DACH NAD KUBATURĄ NIEOGRZEWANĄ	
	MEMBRANA EPDM TERMOODPORNA	
	WYLEWKA ZBROJONA	5cm
	IZOLACJA TERMICZNA SPADKOWA – STYR. GRAFITOWY	0–4cm
	IZOLACJA TERMICZNA – STYROPIAN GRAFITOWY	20cm
	STROP ŻELBETOWY	10cm
	IZOLACJA TERMICZNA – STYROPIAN GRAFITOWY	20cm
	KLEJ Z SIATKĄ, TYNK CIENKOWARSTWOWY	1,5cm

E	ŚCIANA FUNDAMENTOWA	
	2x DYSPERBIT	
	ŚCIANA ŻELBETOWA WODOSZCZELNA	25cm
	2x DYSPERBIT	
	POLISTYREN EKSTRUDOWANY max=0,035 W/m*K	20cm

F	ŚCIANA KONSTRUKCYJNA ZEWNĘTRZNA	
	KLEJ Z SIATKĄ, TYNK CIENKOWARSTWOWY	1,5cm
	IZOLACJA TERMICZNA – STYROPIAN GRAFITOWY	20cm
	PUSTAK ŚCIENNY	25cm
	TYNK WEWNĘTRZNY GIPSOWY NA GRUNCIE	1cm
	WARSTWA WYKOŃCZENIOWA np.farba	

G	ŚCIANA KONSTRUKCYJNA ZEWNĘTRZNA	
	KLEJ Z SIATKĄ, TYNK CIENKOWARSTWOWY	1,5cm
	IZOLACJA TERMICZNA – STYROPIAN GRAFITOWY	14cm
	PUSTAK ŚCIENNY	25cm
	IZOLACJA TERMICZNA – STYROPIAN GRAFITOWY	14cm
	TYNK CIENKOWARSTWOWY	1,5cm

H	ŚCIANA KONSTRUKCYJNA ZEWNĘTRZNA	
	BLACHA NA RĄBEK STOJĄCY NA POD KONSTRUKCJI	25,0cm
	KLEJ Z SIATKĄ	1,5cm
	IZOLACJA TERMICZNA – STYROPIAN GRAFITOWY	20cm
	PUSTAK ŚCIENNY	25cm
	TYNK WEWNĘTRZNY GIPSOWY NA GRUNCIE	1cm
	WARSTWA WYKOŃCZENIOWA np.farba	

I	ŚCIANA WEWNĘTRZNA	
	TYNK GIPSOWY NA GRUNCIE	1cm
	PUSTAK ŚCIENNY	2–25cm
	TYNK GIPSOWY NA GRUNCIE	1cm

BOKRA - BUD Spółka z ograniczoną odpowiedzialnością Sp.k.
ul. Krakowska 148 34-323 Świniet
NIP 5170349215 KRS 0000475266 Sąd Rejonowy w Bielsku-Białej
BOKRA

NAZWA OPRACOWANIA:
PROJEKT BUDOWLANY PRZEBUDOWY I NADBUDOWY BUDYNKU ADMINISTRACYJNEGO WRAZ Z ZMIANĄ SPOSOBU UŻYTKOWANIA, WYKONANIEM ZBIORNIKA, TP ŚWIETLNEGO NA DZIAŁCE NR. 3/6/3

INWESTOR:	Gmina Świniet 34-323 Świniet ul. Krakowska 148		RYS. NR A-0
MIANOWA:	[redacted]		SKALA: 1:50
TEMAT:	PRZEKRÓJ B-B		DATA: VI. 2021
OPRACOWAŁ:	mgr inż. arch. Joanna Gwapał	UPRAW. –	
PROJEKTOWAŁ ARCHITEKTURĘ:	mgr inż. arch. Wojciech Łodziński	UPRAW. [illegible]	
SPRAWDZIŁ ARCHITEKTURĘ:	mgr inż. arch. Małgorzata [redacted]	UPRAW. [illegible]	