

NIP 553 246 19 68
REGON 24138231934-300 Żywiec
ul. Sienkiewicza 48
tel. 33 867 45 94STAROSTWO POWIATOWE
w Żywcu
ul. Krasińskiego 13
34-300 ŻYWIEC
-40-

nr rach. bankowego 36 1140 2004 0000 3702 6690 0595

EGZ. 3

PROJEKT BUDOWLANO-WYKONAWCZY

ZATWIERDZAM PROJEKT BUDOWLANY
stanowiący załącznik nr 1
decyzji znak W.B.6740.776.2016
z dnia 10.10.2016 r.

INWESTYCJA :

BUDOWA TARTAKU W PARKU ETNOGRAFICZNYM

ZIEMI ŻYWIECKIEJ – OBIEKT WYSTAWOWY

Kategoria obiektu budowlanego - VIII

LOKALIZACJA :

działka nr: 5098/2, Ślemień

INWESTOR :

Żywiecki Park Etnograficzny
ul. łączna 2a, 34-323 Ślemień

PROJEKTOWAŁ :

Projektował : mgr inż. arch. Małgorzata Mazurek
upr. 62/98 BBProjektował : mgr inż. Marcin Bury
upr. 73/91/BB

CZERWIEC 2016

ZAWARTOŚĆ OPRACOWANIA :

STAROSTWO POWIATU
w Żywcu
ul. Krasieńskiego 13
34-300 ŻYWIEC
-40-

- Strona tytułowa
- Spis zawartości projektu budowlanego
- Oświadczenie projektantów
- Uprawnienia Projektantów
- Dokumenty formalno-prawne

A. ZAGOSPODAROWANIE TERENU

Opis techniczny

B. PROJEKT ARCHITEKTONICZNO - KONSTRUKCYJNY

Opis techniczny
Informacje dotyczące planu BIOZ

C. DOKUMENTACJA RYSUNKOWA

OŚWIADCZENIE PROJEKTANTA.

Na podstawie art. 20 ust. 4 ustawy z dnia 7 lipca 1994 roku Prawo budowlane,

oświadczam, że projekt: rekonstrukcja tartaku
w Parku Etnograficznym Ziemi Żywieckiej,
na dz. nr 5098/2 w Ślemieniu, którego Inwestorem jest:
Żywiecki Park Etnograficzny, ul. Łączna 2a, 34-323 Ślemień
został wykonany zgodnie z obowiązującymi przepisami oraz zasadami wiedzy technicznej.

ARCHITEKTURA



KONSTRUKCJA



Żywiec 06.2016r.

STAROSTWO POWIATU
W ŻYWCU
ul. Krasieńskiego 13
34-300 ŻYWIEC
-40-

OŚWIADCZENIE PROJEKTANTA

Oświadczam, że na podstawie mapy do celów projektowych stwierdza się, że projektowana rekonstrukcja tartaku w Parku Etnograficznym Ziemi Żywieckiej, na dz. nr 5098/2 w Ślemieniu, którego Inwestorem jest Żywiecki Park Etnograficzny, ul. łączna 2a, 34-323 Ślemień, nie kolidują z następującymi sieciami:

- sieć wodociągowa
- sieć kanalizacyjna
- sieć energetyczny
- sieć telekomunikacyjny
- sieć gazowa



WOJEWODA BIELSKI

Bielsko-Biała, 1998.11.20

Nr ewidenc. 62/98 BB

STAROSTWO POWIATOWE
w Żywcu
ul. Krasieńskiego 13
34-300 ŻYWIEC
-40-

UPRAWNIENIA BUDOWLANE

Na podstawie art.art. 12,13 i 14 ustawy z dnia 7 lipca 1994 r. - Prawo budowlane (Dz.U. Nr 89, poz. 414), zgodnie z art. 104 KPA, po rozpatrzeniu wniosku z dnia 6 sierpnia 1998 r.

Pani Małgorzata MAZUREK
magister inżynier architekt
urodzona dnia 14 marca 1960 r. w Żywcu

po spełnieniu warunków w zakresie przygotowania zawodowego i zdaniu egzaminu zgodnie z § 9 ust.1 rozporządzenia Ministra Gospodarki Przestrzennej i Budownictwa z dnia 30 grudnia 1994 r. (Dz. U. Nr 8 poz. 38 z 1995 r.),

otrzymuje

w specjalności architektonicznej
uprawnienia budowlane
do projektowania bez ograniczeń



Z up. Wojewody
mgr inż. arch. Stanisław Kostkowski
DYREKTOR ZWOLNIAJU
ARCHITEKT WOJEWÓDZKI



IZBA ARCHITEKTÓW
RZECZYPOSPOLITEJ POLSKIEJ

Śląska Okręgowa Rada Izby Architektów RP

ZAŚWIADCZENIE - ORYGINAŁ
(wypis z listy architektów)

Śląska Okręgowa Rada Izby Architektów RP zaświadcza, że:

MGR INŻ. ARCH. MAŁGORZATA ANTONINA MAZUREK

posiadająca kwalifikacje zawodowe do pełnienia samodzielnych funkcji technicznych w budownictwie w specjalności architektonicznej i w zakresie posiadanych uprawnień nr **62/98 BB**, jest wpisana na listę członków Śląskiej Okręgowej Izby Architektów RP pod numerem: **SL-0408**.

Członek czynny od: 28-01-2002 r.

Data i miejsce wygenerowania zaświadczenia: 21-08-2015 r. Katowice.

Zaświadczenie jest ważne do dnia: **30-06-2016 r.**

Podpisano elektronicznie w systemie informatycznym Izby Architektów RP przez: Małgorzata Pilinkiewicz, Przewodnicząca Okręgowej Rady Izby Architektów RP.

Nr weryfikacyjny zaświadczenia:

SL-0408-C9C8-F44D-7674-482B

Nr ewiden. 73/91/B-B

D E C Y Z J A

Głównego Architekta Wojewódzkiego

Na podstawie § 4 ust. 2, § 6 ust. 3, § 7, § 13 ust. 1 pkt 2 rozporządzenia Ministra Gospodarki Terenowej i Ochrony Środowiska z dnia 20.02.1975 r. w sprawie samodzielnych funkcji technicznych w budownictwie /Dz.U. nr 8, poz. 46, z późn. zmianami Dz.U. nr 42, poz. 334 z 1988 r./ stwierdzam, że

Pan Marcin B U R Y - mgr inż. budownictwa urodzony dnia 23.05.1963 r. w Żywcu posiada przygotowanie zawodowe uprawniające do pełnienia samodzielnej funkcji

p r o j e k t a n t a

w specjalności konstrukcyjno-budowlanej i jest upoważniony:

- 1/ do sporządzania projektów w zakresie rozwiązań konstrukcyjno-budowlanych budynków oraz innych budowli, z wyłączeniem linii, węzłów i stacji kolejowych, dróg oraz lotniskowych dróg startowych i manipulacyjnych, mostów, budowli hydrotechnicznych i melioracji wodnych,
- 2/ do sporządzania w budownictwie osób fizycznych projektów w zakresie rozwiązań architektonicznych:
 - a/ budynków inwentarskich i gospodarczych, adaptacji projektów typowych i powtarzalnych innych budynków oraz sporządzania planów zagospodarowania działki związanych z realizacją tych budynków,
 - b/ budowli nie będących budynkami.
- 3/ w budownictwie osób fizycznych - do kierowania, nadzorowania i kontrolowania budowy, kierowania i kontrolowania wytwarzania konstrukcyjnych elementów budowlanych oraz oceniania i badania stanu technicznego obiektów budowlanych.



Z up. Wojewody Bielskiego
Główny Architekt Województwa
mgr inż. arch. Stanisław Rostkowski

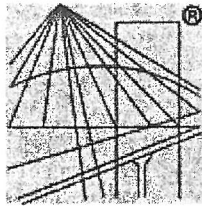

P O L S K A
I Z B A
I N Ż Y N I E R Ó W
B U D O W N I C T W A

Zaświadczenie

o numerze weryfikacyjnym:

SLK-M1B-P7T-IGB *

Pan Marcin Bury o numerze ewidencyjnym SLK/BO/9450/03
adres zamieszkania ul. Śliżowy Potok 17, 34-300 Żywiec
jest członkiem Śląskiej Okręgowej Izby Inżynierów Budownictwa i posiada wymagane
ubezpieczenie od odpowiedzialności cywilnej.
Niniejsze zaświadczenie jest ważne do dnia 2017-05-31.

Zaświadczenie zostało wygenerowane elektronicznie i opatrzone bezpiecznym podpisem elektronicznym
weryfikowanym przy pomocy ważnego kwalifikowanego certyfikatu w dniu 2016-06-13 roku przez:

Franciszek Buszka, Przewodniczący Rady Śląskiej Okręgowej Izby Inżynierów Budownictwa.

(Zgodnie art. 5 ust 2 ustawy z dnia 18 września 2001 r. o podpisie elektronicznym (Dz. U. 2001 Nr 130 poz. 1450) dane w postaci
elektronicznej opatrzone bezpiecznym podpisem elektronicznym weryfikowanym przy pomocy ważnego kwalifikowanego certyfikatu są
równoważne pod względem skutków prawnych dokumentom opatrzonym podpisami własnoręcznymi.)

* Weryfikację poprawności danych w niniejszym zaświadczeniu można sprawdzić za pomocą numeru weryfikacyjnego zaświadczenia na
stronie Polskiej Izby Inżynierów Budownictwa www.piib.org.pl lub kontaktując się z biurem właściwej Okręgowej Izby Inżynierów
Budownictwa.

DOKUMENTY FORMALNO PRAWNE

STAROSTWO POWIATOWE
w Żywcu
ul. Krasieńskiego 13
34-300 ŻYWIEC
-40-

- Wypis i wyrys z tekstu Miejscowego Planu Zagospodarowania Przestrzennego Gminy Ślemień.

- Kopia aktualnej mapy zasadniczej

Ślemień, dnia 9.07.2015 r.

STAROSTWO POWIATOWE
w Żywcu
ul. Krasieńskiego 13
34-300 ŻYWIEC
-40-

RIBR BD 6727.13.2015

WYPIS z Miejscowego Planu Zagospodarowania Przestrzennego Gminy Ślemień

Zgodnie z miejscowym planem zagospodarowania przestrzennego gminy Ślemień, zatwierdzonego Uchwałą Nr XXXVII.196.2013 Rady Gminy Ślemień z dnia 28 czerwca 2013 roku, opublikowanym w Dzienniku Urzędowym Województwa Śląskiego poz. 4925 z dnia 9 lipca 2013 roku,

po rozpatrzeniu wniosku p. **Teresy Kurzyk**, dyrektor **Żywieckiego Parku Etnograficznego w Ślemieniu** z dnia 9.07.2015 roku

- działka pgr nr **5098** położona w miejscowości Ślemień w ok. 19/20 mieści się w jednostce strukturalnej **S/5UK** – tereny zabudowy kultury w pozostałej części mieści się w jednostce **S/76L** – tereny lasów.

Ustalenia szczegółowe. Parametry i wskaźniki kształtowania zabudowy oraz zagospodarowania terenu, w tym linie zabudowy, gabaryty obiektów

§ 23. 1. Na rysunku planu wyznacza się tereny o symbolach:

- 1) w miejscowości Ślemień: **S/1UK ÷ S/6UK** ;
- 2) w miejscowości Kocoń: **K/1UK** .

2. Dla wymienionych w ust. 1 terenów ustala się:

Id: E1E8F87A-635D-4DEA-B5DE-5460AD036BED. Projekt Strona 25

- 1) Podstawowe przeznaczenie terenów: zabudowa usług kultury, w tym obiektów związanych z Parkiem

Etnograficznym Ziemi Żywieckiej oraz domy kultury wraz z przynależnym zagospodarowaniem terenu.

- 2) Dopuszczone przeznaczenie terenu: amfiteatr, usługi publiczne;

3) Nakazy:

- a) wysokość zabudowy do 10 m,
- b) procent powierzchni biologicznie czynnej min 30%,
- c) procent powierzchni zabudowy- max. 60%,
- d) minimalna intensywność zabudowy 0,01;
- e) maksymalna intensywność zabudowy 0,6,
- f) geometria dachów – dwu lub wielospadowe o nachyleniu od 35° do 45°,
- g) nowo wydzielane działki powstałe w wyniku scalenia i podziału nieruchomości winny spełniać wymogi

Wyrys

z miejscowego planu zagospodarowania przestrzennego

Gminy Ślemień

dla działki nr 1719/21 położonej w miejscowości Ślemień
na wniosek – p. Teresy Kurzyk, dyrektor Żywieckiego Parku Etnograficznego
w Ślemieniu z dnia 9.07.2015 r

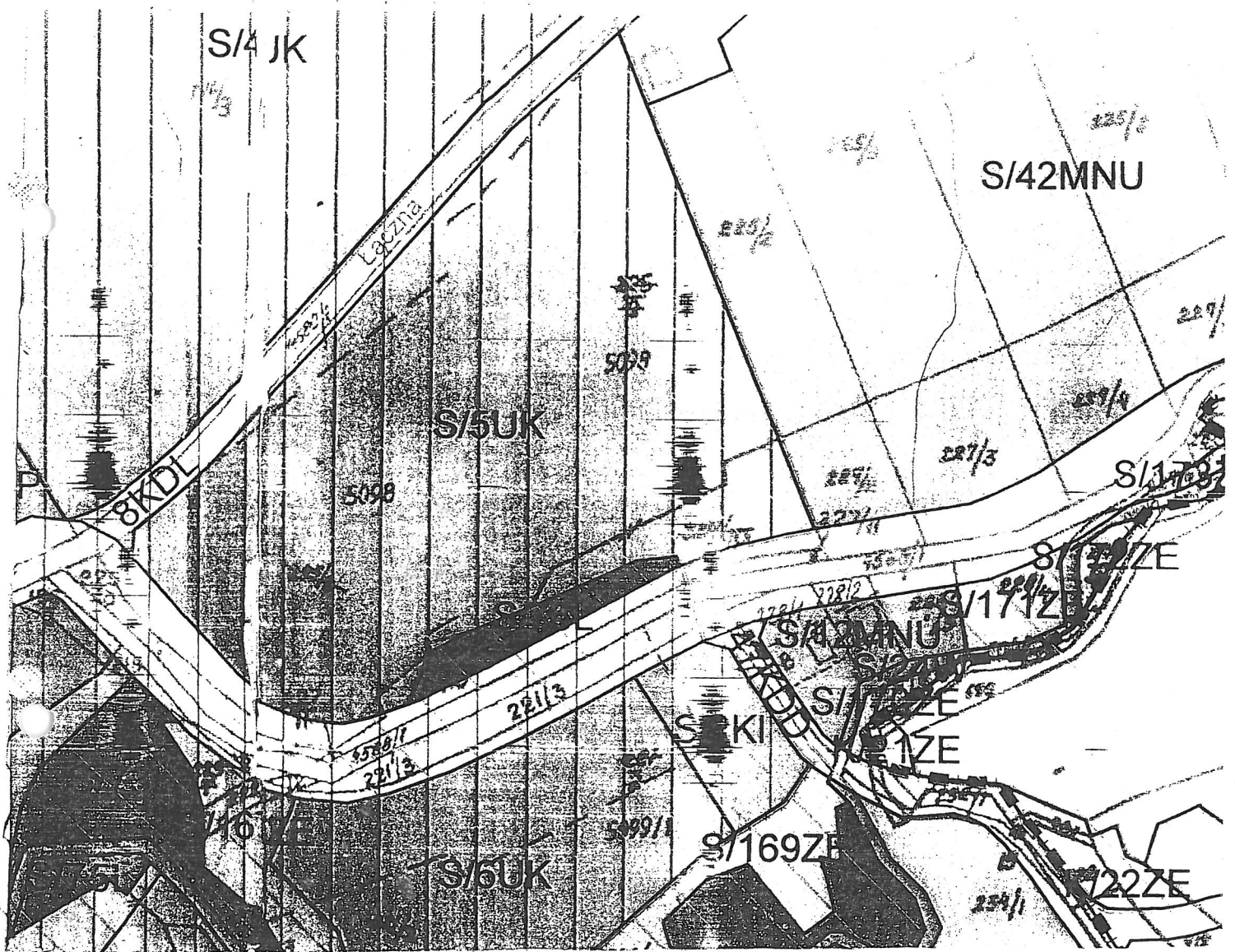

SKALA 1 : 2000

Ślemień, dnia 9.07.2015

URZĄD GMINY
w ŚLEMIENIU
34-323 ŚLEMIENIÓW, ul. Krakowska 148
tel./fax 33-865-40-98
pow. żywiecki - woj. śląskie
REGON 070010136 NIP 553-11-18-702

ZATACZNIK DO FORMY

RIBR BN 6727.13.15

ZONA S.Z.2015

Urząd Gminy
Ślemień, ul. Krakowska 148
Inwestycje, Budownictwo i Sprawy Rolnych

Szymon Piątek



ZALĄCZNIK NR. 1 DO UCHWAŁY
RADY GMINY ŚLEMIEŃ
NR XXXVII.196.2013
Z DNIA 28 CZERWCA 2013R.

arkusz
1.13

STAROSTWO POWIATOWE
w Żywcu
ul. Krasińskiego 13
34-300 ŻYWIEC
-40-

MIEJSKOWY PLAN ZAGOSPODAROWANIA PRZESTRZENNEGO GMINY ŚLEMIEŃ

INFORMACJE

	GRANICA ADMINISTRACYJNA GMINY ŚLEMIEŃ
	GRANICA ADMINISTRACYJNA WOJEWÓDZTWA
	GRANICE ADMINISTRACYJNE GMIN SAŚLEDNICH
	WZDŁY DROG GMINNYCH

USTALEŃ PLANU

	LINIA OGRANICZAJĄCA TERENY PLANU
	SYMBOL TERENU PLANU
	SYMBOL TERENU LINIOWEGO PLANU - SYMBOL DROGI
	NIEPRZEKŁACZALNA LINIA ZABUDOWY
	SYMBOL TERENU PLANU W ZAKRESIE WYKONANIA

TERENY KOMUNIKACJI

	TERENY DROG PUBLICZNYCH GMINNYCH
	TERENY DROG PUBLICZNYCH LOKALNYCH
	TERENY DROG PUBLICZNYCH DOJAZDOWYCH
	TERENY CIĄGÓW PIELĘGNO-JEZDNYCH

PRZEZNACZENIA TERENÓW

	TERENY ZARADKOWY MIESZKANOWY (TERENY MIESZKANOWE) - teren przeznaczony do zabudowy mieszkaniowej
	TERENY ZABUDOWY MIESZKANOWEJ JEDNORODZINNEJ Z UŻYCIEM - teren przeznaczony do zabudowy mieszkaniowej jednorodzinnej z użyciem
	TERENY ZABUDOWY LETNISKOWEJ
	TERENY ZABUDOWY USŁUG
	TERENY ZABUDOWY USŁUG PUBLICZNYCH
	TERENY ZABUDOWY USŁUG SPORTU
	TERENY ZABUDOWY USŁUG KULTUROREKREACYJNYCH
	TERENY ZABUDOWY USŁUG KULTURY
	TERENY ZABUDOWY USŁUG TURYSTYCZNYCH
	TERENY ZABUDOWY PRZEMYSŁOWEJ I TECHNICZNEJ
	TERENY ZABUDOWY MAGAZYNOWO-SKŁADOWEJ
	TERENY INFRASTRUKTURY TECHNICZNEJ
	TERENY PRZESTRZENI PIELĘGNO-JEZDNYCH
	TERENY OBSŁUGI KOMUNIKACJI
	TERENY OCHRONY ŚRODOWISKA
	TERENY ZIELENI PRZYWODNIEJ I NIEZARADKOWEJ
	TERENY LASÓW
	TERENY ROLNE
	TERENY WÓD POWIERZCHNIOWYCH
	TERENY PUBLICZNYCH PARNIÓW
	WSKAZANE TERENY ZABUDOWY MIESZKANOWEJ I ZAKRODOWEJ
	WSKAZANE TERENY WÓD POWIERZCHNIOWYCH

USTALEŃA OCHRONY ŚRODOWISKA, PRZYRODY I KRAJOBRAZU KULTUROSCIO

	REZERWA "MADOCORA"
	TEREN NATURA 2000 - SPECJALNY OBSZAR OCHRONY ŚRODOWISKA (2002) BESHED MAŁEGO
	PARK KRAJOBRAZOWY BESHED MAŁEGO
	OTULINA PARKU KRAJOBRAZOWEGO BESHED MAŁEGO
	OPAKOWANIE PRZYRODY OŚWIECENIE
	OPAKOWANIE PRZYRODY NIEOŚWIECENIE
	TERENY PROMOCJI KULTURY I KRAJOBRAZU
	SKŁADKA PROMOCJI KULTURY I KRAJOBRAZU

USTALEŃA OCHRONY DZIEDZICTWA KULTUROSCIO I ZABYTEKÓW ORAZ O OBR KULTURY WSPÓŁCZESNEJ

	OBIEKTY I OZNACZENIA WSKAZUJĄCE NA ZABYTEK I ZABYTEK W OKRĘGU
	ZBIORNIK OBIEKTÓW MAŁEJ ARCHITEKTURY I OBSZARY CHRONIONE NA MOCY USTALEŃ PLANU
	STREFA OCHRONY ZABUDOWY ZABYTEKOWEJ
	STREFA OCHRONY KONSERWATORSKIEJ STANOWISKA ARCHEOLOGICZNEGO
	STREFA OCHRONY EKSPONOWANIA KOLEKCJI

USTALEŃA WYNIKAJĄCE Z PRZEBIEGU ODPYCHANIA

	OBZAR SZCZEGÓLNEGO ZAGROZENIA POWODZIĄ
	STREFA OCHRONY POBIEŻNIEJ UJĘCIA WODY POWIERZCHNIOWEJ Z POTOKU STRYBZAWKA
	ZASIEG 30 METRÓW OD TERENÓW CZARZYSTYCH SYMBOLEM PRZEZNACZENIA
	ZASIEG 150 METRÓW OD TERENÓW DOMACZNYCH SYMBOLEM PRZEZNACZENIA
	STREFA SKOMPLIKOWANYCH WARUNKÓW GRUNTOWYCH - CZUMSKA AKTYWNE UPODÓLE
	STREFA SKOMPLIKOWANYCH WARUNKÓW GRUNTOWYCH - CZUMSKA AKTYWNE ODRĘCZNO
	STREFA SKOMPLIKOWANYCH WARUNKÓW GRUNTOWYCH - CZUMSKA NIEAKTYWNE
	STREFA SKOMPLIKOWANYCH WARUNKÓW GRUNTOWYCH - TERENY ZAGROŻONE RUCHAMI MASOWYMI

<p>44-100 QbWice, ul. Odmych Wólów 42, NIP 631-420-04-47 tel.: (+48 32) 400 41 03 fax: 400 42 01 e-mail: pracownik@pa-nova.com.pl www.pa-nova.com.pl</p>		<p>P.A. NOVA S.A. T376/ZA/2011</p>
<p>PROJEKT MIEJSKOWEGO PLANU ZAGOSPODAROWANIA PRZESTRZENNEGO GMINY ŚLEMIEŃ</p>		
<p>RYSUNEK PLANU</p>		<p>1:2000</p>
<p>mgr inż. arch. Bogdan Białas</p>	<p>mgr inż. arch. Katarzyna Białas</p>	<p>mgr inż. arch. Sławomir Trend</p>
<p>mgr inż. arch. Leszek Sobolewski</p>	<p>mgr inż. arch. Sylwia Jendryaszek</p>	<p>mgr inż. arch. Katarzyna Gales</p>
<p>mgr inż. arch. Stanisław Leszczyński</p>		

URZĄD GMINY
w ŚLEMIEŃCU
34 323 ŚLEMIEŃ ul. Krakowska 148
tel./fax 33-865-40-98
dwa. żywiecki woi. śląskie
K1604 070010136 NIP 553-11-13 702

MAPA DO CELOW PROJEKTOWYCH

powstała na podstawie aktualizacji mapy zasadniczej
aktualna na dzień 15.07.2015r.

województwo: śląskie
powiat: żywiecki
gmina: 241712_2, Slemień
obręb: 0003, Slemień

STAROSTWO POWIATOWE
w Żywcu
ul. Krasińskiego 13
34-300 ŻYWIEC
-40-

Skala 1:500

Sekcja: 172.431.0734, 172.431.0743 i 172.431.1212

Układ odniesienia wysokości Kronsztadt '86'.

Układ wsp. poziomych '65-I'.

Pomiarem objęto:

- sytuację terenu
- rzeźbę terenu
- uzbrojenie podziemne

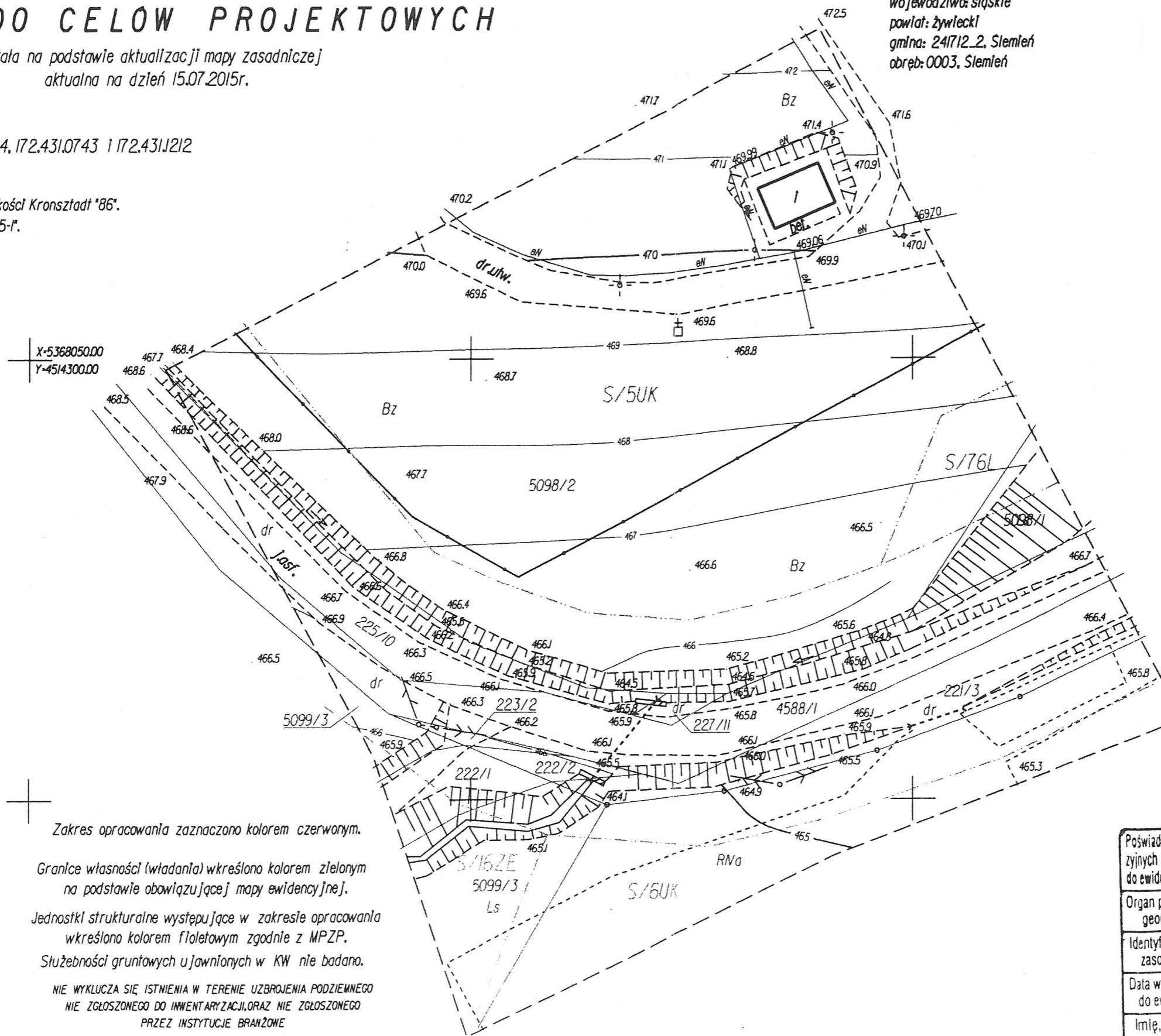

Zakres opracowania zaznaczono kolorem czerwonym.

Granice własności (władania) wkreślono kolorem zielonym
na podstawie obowiązującej mapy ewidencyjnej.

Jednostki strukturalne występujące w zakresie opracowania
wkreślono kolorem fioletowym zgodnie z MPZP.

Stużebności gruntowych ujawionych w KW nie badano.

NIE WYKLUCZA SIĘ ISTNIENIA W TERENIE UZBROJENIA PODZIEMNEGO
NIE ZGŁOSZONEGO DO INWENTARYZACJI, ORAZ NIE ZGŁOSZONEGO
PRZEZ INSTYTUCJE BRANŻOWE

Poświadczam, że niniejszy dokument został opracowany w wyniku prac geodezyjnych i kartograficznych, których rezultaty zawiera operat techniczny wpisany do ewidencji materiałów państwowego zasobu geodezyjnego i kartograficznego	
Organ prowadzący państwowy zasób geodezyjny i kartograficzny	STAROSTA ŻYWIECKI
Identyfikator ewidencyjny materiału zasobu - operatu technicznego	P.2417. 2015. 2063
Data wpisania operatu technicznego do ewidencji materiałów zasobu	03.08.2015
Imię, nazwisko i podpis osoby reprezentującej organ	z up. STAROSTY Wanda Chałupnik INSPEKTOR WYDZIAŁU GEODEZYJNY I KARTOGRAFII I GOSPODARSTWA TERENOWEGO ŻYWIECIA

ID.Pracy: 6640.2189.2015
Sprządził, dn. 15.07.2015r.

GEODETA UPRAWNIONY
uprawnienie nr 12293
mgr inż. Dariusz Jurasz

(oznaczenie organu wydającego decyzję)

WB.6741.5.2016

(nr rejestru organu wydającego decyzję)

STAROSTWO POWIATOWE
 Żywiec, 23.02.2016r.
 w Żywcu
 (miejsce i data)
 ul. Krakowskiego 13
 34-300 ŻYWIEC
 -40-

DECYZJA NR 5/2016

Na podstawie art. 28, art. 33 ust. 1, art. 34 ust. 4, art. 36 ustawy z dnia 7 lipca 1994 r. - Prawo budowlane oraz na podstawie art. 104 ustawy z dnia 14 czerwca 1960 r. - Kodeks postępowania administracyjnego oraz upoważnienia Starosty Żywieckiego nr ZP.077.30.2011 z dnia 17.03.2011r. do wydawania decyzji administracyjnych przez inspektora Wydziału Budownictwa Pana Jana Knapkę, po rozpatrzeniu wniosku o pozwolenie na rozbiórkę ¹⁾ z dnia **03.02.2016r.** (data wpływu)

zatwierdzam projekt budowlany i udzielam pozwolenia na rozbiórkę ¹⁾

dla:

Gminy Ślemień, 34-323 Ślemień, ul. Krakowska 148,

(imię i nazwisko lub nazwa inwestora oraz jego adres)

obejmujące:

rozbiórkę budynku tartaku zlokalizowanego w m. Ślemień, na dz. nr ewid. 5234, wg projektu rozbiórki sporządzonego przez mgr inż. arch. Małgorzatę Mazurek posiadającą uprawnienia budowlane do projektowania w specjalności architektonicznej nr ewid. 62/98 BB, członka Śląskiej Okręgowej Izby Architektów nr ewid. SL-0408 oraz mgr inż. Marcina Bury posiadającego uprawnienia budowlane do projektowania w specjalności konstrukcyjno-budowlanej nr ewid. 73/91/B-B, członka Śląskiej Okręgowej Izby Inżynierów Budownictwa nr ewid. SLK/BO/9450/03

(nazwa i rodzaj oraz adres całego zamierzenia budowlanego, rodzaj(-e) obiektu(-ów) bądź robót budowlanych, imię i nazwisko autora projektu oraz specjalność, zakres i numer jego uprawnień budowlanych oraz informacja o wpisie na listę członków właściwej izby samorządu zawodowego)

z zachowaniem następujących warunków, zgodnie z art. 36 ust. 1 pkt 1-4 oraz art. 42 ust. 2 i 3 ustawy z dnia 7 lipca 1994r. - Prawo budowlane:

1. Szczególne warunki zabezpieczenia terenu budowy i prowadzenia robót budowlanych: **roboty budowlane prowadzić zgodnie z projektem budowlanym oraz warunkami określonymi przez jednostki opiniujące ²⁾**
2. Czas użytkowania tymczasowych obiektów budowlanych: **na czas trwania budowy ²⁾**
3. Terminy rozbiórki:
 - 1) istniejących obiektów budowlanych ~~nie przewidzianych do dalszego użytkowania:~~ ²⁾
 - 2) tymczasowych obiektów budowlanych: **po zakończeniu budowy ²⁾**
4. Szczegółowe wymagania dotyczące nadzoru na budowie: ~~budowę prowadzić pod nadzorem osoby uprawnionej ²⁾~~

Obszar oddziaływania obiektu(ów), o którym mowa w art.3 ust.20 ustawy z dnia 7 lipca 1994r. - Prawo budowlane, obejmuje nieruchomości:

dz. nr ewid. 5234, 5036/10.

(adres, nr działki ewidencyjnej i obręb ewidencyjnego dotyczącego zamierzenia budowlanego)

UZASADNIENIE

Inwestor wystąpił do tut. Starostwa z wnioskiem dotyczącym rozbiórki jw. załączając wymagane przepisami Prawa budowlanego dokumenty.

Postępowanie w sprawie jw. wszczęto pismem znak: WB.6741.5.2016 z dnia 09.02.2016r., do którego nie wniesiono żadnych uwag.

Wobec powyższego orzeczono jak w sentencji.

Od decyzji przysługuje odwołanie do Wojewody Śląskiego za moim pośrednictwem w terminie 14 dni od dnia jej doręczenia.

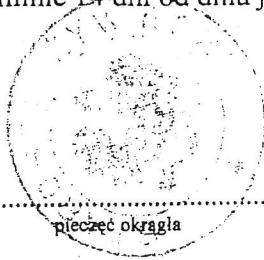

z up. STAROSTY
Jan Knapik
INSPEKTOR WYDZIAŁU BUDOWNICTWA

pieczęć imienna i podpis osoby upoważnionej do wydawania decyzji
- upoważnienie Starosty Żywieckiego Nr ZP.077.30.2011

Informacja o niniejszej decyzji oraz o możliwości zapoznania się z dokumentacją sprawy, w tym z uzgodnieniem regionalnego dyrektora ochrony środowiska i opinią inspektora sanitarnego, podlega podaniu do publicznej wiadomości zgodnie z art. 95 ust. 3 ustawy z dnia 3 października 2008 r. o udostępnianiu informacji o środowisku i jego ochronie, udziale społeczeństwa w ochronie środowiska oraz o ocenach oddziaływania na środowisko (Dz. U. z 2013 r. poz. 1235, z późn. zm.).³⁾
Informacja o niniejszej decyzji i o możliwościach zapoznania się z jej treścią oraz z dokumentacją sprawy podlega podaniu do publicznej wiadomości zgodnie z art. 72 ust. 6 ustawy z dnia 3 października 2008 r. o udostępnianiu informacji o środowisku i jego ochronie, udziale społeczeństwa w ochronie środowiska oraz o ocenach oddziaływania na środowisko (Dz. U. z 2013 r. poz. 1235, z późn. zm.).⁴⁾

Pouczenie²⁾:

- Inwestor jest obowiązany zawiadomić o zamierzonym terminie rozpoczęcia robót budowlanych właściwy organ nadzoru budowlanego oraz projektanta sprawującego nadzór nad zgodnością realizacji budowy z projektem dołączając na piśmie:
 - oświadczenie kierownika budowy (robot), stwierdzające sporządzenie planu bezpieczeństwa i ochrony zdrowia oraz przyjęcie obowiązków kierowania budową (robotami budowlanymi), a także zaświadczenie, o którym mowa w art. 12 ust. 7 ustawy z dnia 7 lipca 1994r. Prawo budowlane;
 - w przypadku ustanowienia nadzoru inwestorskiego — oświadczenie inspektora nadzoru inwestorskiego stwierdzające przyjęcie obowiązku pełnienia nadzoru inwestorskiego nad danymi robotami budowlanymi, a także zaświadczenie, o którym mowa w art. 12 ust. 7 ustawy z dnia 7 lipca 1994r. Prawo budowlane;
 - informację zawierającą dane zamieszczone w ogłoszeniu, o którym mowa w art. 42 ust. 2 pkt. 2 ustawy z dnia 7 lipca 1994r. Prawo budowlane.
- Do użytkowania obiektu budowlanego, na budowę którego wymagane jest pozwolenie na budowę, można przystąpić po zawiadomieniu właściwego organu nadzoru budowlanego o zakończeniu budowy, jeżeli organ ten, w terminie 14 dni od dnia doręczenia zawiadomienia, nie zgłosi sprzeciwu w drodze decyzji (zob. art. 54 ustawy z dnia 7 lipca 1994 r. Prawo budowlane). Jednakże w przypadkach, o których mowa w art. 55 ust. 1 ustawy z dnia 7 lipca 1994 r. Prawo budowlane, inwestor jest obowiązany uzyskać pozwolenie na użytkowanie.
- Inwestor może przystąpić do użytkowania obiektu przed wykonaniem wszystkich robót budowlanych pod warunkiem uzyskania pozwolenia na użytkowanie wydanego przez właściwy organ nadzoru budowlanego.
- Przed wydaniem pozwolenia na użytkowanie obiektu właściwy organ nadzoru budowlanego przeprowadzi obowiązkową kontrolę budowy zgodnie z art. 59a ustawy z dnia 7 lipca 1994 r. Prawo budowlane. Wniosek o udzielenie pozwolenia na użytkowanie stanowi wezwanie właściwego organu do przeprowadzenia obowiązkowej kontroli.

¹⁾ Należy wpisać „budowę” lub „rozbiórkę”.

²⁾ Niepotrzebne skreślić.

³⁾ Dotyczy decyzji wydanych w toku postępowania, w ramach którego przeprowadzono ponowną ocenę oddziaływania na środowisko.

⁴⁾ Dotyczy przedsięwzięć mogących znacząco oddziaływać na środowisko.

STAROSTWO POWIATOWE
w Żywcu
ul. Krasieńskiego 13
34-300 ŻYWIEC
-36-

Niniejsza decyzja stała się
ostateczna z dniem 24.03.16/1.

z up. STAROSTY
Jan Knapik
INSPEKTOR WYDZIAŁU BUDOWNICTWA

Otrzymują:

- Gmina Ślemień, 34-323 Ślemień, ul. Krakowska 148
- P. Andrzej Rodak, zam. 34-323 Ślemień, ul. Krakowska 95 – właściciel dz. nr ewid. 5234
- Regionalny Zarząd Gospodarki Wodnej w Krakowie, Zarząd Zlewni Soły i Skawy z siedzibą w Żywcu, 34-300 Żywiec, ul. Bracka 30 – właściciel dz. nr ewid. 5036/10
- Powiatowy Inspektorat Nadzoru Budowlanego w Żywcu, ul. Bracka 30
- WB a/a JK/NR

A. ZAGOSPODAROWANIE TERENU

CZĘŚĆ OPISOWA

STAROSTWO POWIATU w.
w Żywcu
ul. Krasieńskiego 13
34-300 ŻYWIEC
-40-

**Dotyczy: REKONSTRUKCJA TARTAKU W PARKU ETNOGRAFICZNYM
ZIEMI ŻYWIECKIEJ W ŚLEMIENIU**

na działce nr ewid. 5098/2 w Ślemieniu

Inwestor: Żywiecki Park Etnograficzny

Ul. Łączna 2a, 34-323 Ślemień

DANE OGÓLNE

Podstawa opracowania:

- Zlecenie Inwestora.
- Umowa z Inwestorem.
- Wizja lokalna w terenie.
- Podkład sytuacyjno-wysokościowy w skali 1:500.
- Wypis i wyrys z miejscowego planu zagospodarowania przestrzennego Gminy Ślemień
- Polskie Normy budowlane.

1. PRZEDMIOT INWESTYCJI

Przedmiotem niniejszego opracowania jest projekt zagospodarowania części działki nr 5098/2 w Ślemieniu w związku z projektowaną rekonstrukcją tartaku.

2. ZESTAWIENIE POWIERZCHNI ZABUDOWY DZIAŁKI NR 5098/2 W ŚLEMIENIU

Całkowita powierzchnia działki objętej inwestycją	26884,00m ²	
w tym powierzchni objęta opracowaniem (wnioskowana o pozwolenie na budowę) wynosi	4319,00 m ²	(100,0%)
Powierzchnia zabudowy :	99,31 m ²	(2,3%)
- projektowana rekonstrukcja tartaku - 62,81 m ²		
- istniejący budynek - 36,50 m ²		
Powierzchnie utwardzone	277,00 m ²	(6,4%)
Powierzchnia terenów zielonych	3942,69m ²	(91,3%)

3. DANE O TERENIE

STAROSTWO POWIATU
w Żywcu
ul. Krasieńskiego 13
34-300 ŻYWIEC
-40-

3.1. Istniejący stan zagospodarowania terenu

Działka nr 5098/2 w położona jest w Ślemieniu na terenie Parku Etnograficznego Ziemi Żywieckiej.

Teren objęty inwestycją zgodnie z Miejscowym Planem Zagospodarowania Przestrzennego Gminy Ślemień leży w jednostce urbanistycznej o symbolu:

S/5UK- Teren zabudowy kultury – podstawowe przeznaczenie – zabudowa usług kultury, w tym obiektów związanych z Parkiem Etnograficznym Ziemi Żywieckiej oraz domy kultury wraz z przynależnym zagospodarowaniem terenu.

Na terenie działki nr 5098/2 zlokalizowane jest muzeum typu skansenowego. Odwzorowuje ono układ urbanistyczny i zabudowę wsi Beskidu Żywieckiego. Na terenie skansenu zlokalizowane są zabytkowe obiekty architektury. Na działce zlokalizowane są budynki drewniane, piwniczki-półziemianki, studnie, przydrożne krzyże i kapliczki, miejsca postojowe, nawierzchnie utwardzone.

Na części działki nr 5098/2 wnioskowanej o pozwolenie na budowę zlokalizowany jest budynek drewniany oraz utwardzona droga. Działka jest ogrodzona. Pozostały teren działki to teren zieleni.

3.2. Ukształtowanie terenu

Działka nr 5098/2 w obrębie projektowanej rekonstrukcji tartaku jest nachylona w kierunku południowym.

3.3. Projektowane zagospodarowanie terenu

W ramach inwestycji projektuje się rekonstrukcję tartaku na terenie Parku Etnograficznego Ziemi Żywieckiej. Pierwotny budynek tartaku zlokalizowany jest na dz. nr 5234 w Ślemieniu i zgodnie z uzyskanym pozwoleniem na rozbiórkę, będzie rozebrany i zrekonstruowany w południowej części dz. nr 5098/2 w Ślemieniu na terenie Parku Etnograficznego Ziemi Żywieckiej. W obrębie opracowania projektuje się niewielką niwelację terenu w celu wyrównania terenu wokół budynku.

Pozostałe zagospodarowanie terenu nie ulega zmianie. Projektowany tartak pełnić będzie wyłącznie funkcję wystawienniczą.

3.4. Uzbrojenie działki

- a) Zaopatrzenie w wodę - nie dotyczy
- b) Zaopatrzenie w energię elektryczną poprzez planowane przyłącze
- c) Odprowadzenie nieczystości ciekłych - nie dotyczy
- d) Dojazd do budynku oraz dojście poprzez istniejący zjazd z drogi publicznej

3.5. Odprowadzenie wód opadowych

Odprowadzenie wód opadowych poprzez infiltrację do gruntu na własny teren nieutwardzony (w przypadku powierzchni utwardzonych woda odprowadzona poprzez spadki na teren nieutwardzony w celu umożliwienia wsiąkania).

3.6. Ochrona konserwatorska

Działka oraz przyległy teren nie są objęte strefą Ochrony Konserwatorskiej.

3.7. Ochrona na podstawie ustaleń miejscowego planu zagospodarowania przestrzennego.

Działka nr 5098/2 w Ślemieniu nie jest objęta ochroną na podstawie ustaleń miejscowego planu zagospodarowania przestrzennego.

3.8. Wpływ eksploatacji górniczej

Teren inwestycji nie podlega wpływom eksploatacji górniczej.

3.9. Informacje i dane o charakterze i cechach istniejących i przewidywanych

zagrożeń dla środowiska

Planowana inwestycja nie będzie stanowić zagrożenia dla środowiska. Inwestor w trakcie prowadzenia robót budowlanych, jak również po ich zakończeniu zobowiązany jest do zachowania wszelkich środków ostrożności i zapewnienia prawidłowego zagospodarowania terenu jak również zgodnego z obowiązującymi przepisami użytkowania nieruchomości.

3.10. Inne konieczne dane wynikające ze specyfiki, charakteru i stopnia skomplikowania obiektu

Budynek jest obiektem prostym o nieskomplikowanej konstrukcji. Stwierdzono proste warunki gruntowe tj. występowanie gruntu jednorodnego genetycznie litologicznie, równoległe do powierzchni terenu Według przepisów dotyczących posadowienia i warunków geotechnicznych, (zgodnie z Rozporządzeniem Ministra Spraw Wewnętrznych i Administracji z dnia 25.04.2012 r. w sprawie ustalania warunków posadowienia obiektów budowlanych –

Dziennik Ustaw Nr 0 poz. 463). budynek zalicza się do pierwszej kategorii geotechnicznej. Przyjęto posadowienie na gruncie rodzimym, powyżej zwierciadła wody gruntowej na głębokości – minimum 1,20m ppt.

STAROSTWO POWIATOWE
ul. Krasieńskiego 13
34-300 ŻYWIEC
-40-

4. OBSZAR ODDZIAŁYWANIA OBIEKTU.

Obszar oddziaływania projektowanej inwestycji określono zgodnie z art. 20 ust. 1 pkt.1c ustawy Prawa Budowlanego oraz §13a rozporządzenia Ministra Transportu, Budownictwa i Gospodarki Morskiej w sprawie szczegółowego zakresu i formy projektu budowlanego.

Obszar oddziaływania projektowanej rekonstrukcji tartaku nie ogranicza zagospodarowania sąsiednich nieruchomości i obejmuje działkę nr 5098/2 w Ślemieniu. Projektowane zagospodarowanie działki nie tworzy zagrożeń dla środowiska naturalnego oraz higieny i zdrowia użytkowników sąsiednich budynków. Projektowany obiekt nie został zaliczony do inwestycji mogących pogorszyć stan środowiska naturalnego i w sposób minimalny ma wpływ na środowisko działki i jej otoczenie, zgodnie z obowiązującymi normami i przepisami Prawa Budowlanego.

Projektowana rekonstrukcja tartaku została zlokalizowana w następujących odległościach od granic działki:

- od strony południowej –11,60m z działką nr 215/10
- od strony zachodniej –14,10m z działką nr 215/10

Budynek objęty opracowaniem usytuowany jest w odległościach zgodnych z §12.1 Rozporządzenia Ministra Infrastruktury z dnia 12 kwietnia 2002r w sprawie warunków technicznych, jakim powinny odpowiadać budynki i ich usytuowanie (Dz.U.2002.75.690) oraz Uchwałą nr XXXVII.196.2013 Rady Gminy Ślemień z dnia 28.06.2013 r w sprawie uchwalenia miejscowego planu zagospodarowania przestrzennego gminy Ślemień.

W związku z powyższym należy stwierdzić, iż obszar oddziaływania inwestycji obejmuje jedynie działkę nr 5098/2 w Ślemieniu – stanowiącą własność Inwestora.

Obszar oddziaływania projektowanej inwestycji przedstawiono na projekcie zagospodarowania terenu Rys 001

B. PROJEKT ARCHITEKTONICZNO-KONSTRUKCYJNY

CZĘŚĆ OPISOWA

STAROSTWO POWIATOWE
w Żywcu
ul. Krasieńskiego 13
34-300 ŻYWIEC
-40-

Dotyczy: REKONSTRUKCJA TARTAKU W PARKU ETNOGRAFICZNYM

ZIEMI ŻYWIECKIEJ W ŚLEMIEŃ

na działce nr ewid. 5098/2 w Ślemieniu

Inwestor: Żywiecki Park Etnograficzny

Ul. Łączna 2a, 34-323 Ślemień

DANE OGÓLNE

Podstawa opracowania:

- Zlecenie Inwestora.
- Umowa z Inwestorem.
- Wizja lokalna w terenie.
- Podkład sytuacyjno-wysokościowy w skali 1:500.
- Wypis i wyrys z miejscowego planu zagospodarowania przestrzennego Gminy Ślemień
- Polskie Normy budowlane.

1. Dane ogólne:

W ramach inwestycji projektuje się rekonstrukcję tartaku na działce nr 5098/2 w Ślemieniu, w południowej części Parku Etnograficznego Ziemi Żywieckiej.

Budynek tartaku przeznaczony do przeniesienia i rekonstrukcji zlokalizowany jest obecnie na dz. nr 5234 w Ślemieniu i będzie rozebrany zgodnie z uzyskanym pozwoleniem na rozbiórkę.

Na terenie działki nr 5098/2 zlokalizowane jest muzeum typu skansenowego. Odzworowuje ono układ urbanistyczny i zabudowę wsi Beskidu Żywieckiego. Na terenie skansenu zlokalizowane są zabytkowe obiekty architektury. Na działce zlokalizowane są budynki drewniane, piwniczki-półziemianki, studnie, przydrożne krzyże i kapliczki, miejsca postojowe, nawierzchnie utwardzone.

2 . Podstawowe dane techniczne.

2.1. Rekonstruowany tartak składać się będzie z następujących pomieszczeń:

ZESTAWIENIE POWIERZCHNI - PIWNICA		
NAZWA POMIESZCZENIA	NUMER	POW. [m2]
Maszynownia - ekspozycja	0/1	37,32
RAZEM PIWNICA		37,32

ZESTAWIENIE POWIERZCHNI - PARTER		
NAZWA POMIESZCZENIA	NUMER	POW. użytkowa [m2]
Hala tartaczna - ekspozycja	1/1	48,9
Magazyn	1/2	12,43
RAZEM PARTER		61,33

Parametry techniczne:

- kubatura 357,00 m³
- pow. zabudowy 62,81 m²
- pow. użytkowa 61,33 m²
- pow. netto 98,65 m²
- max wysokość do kalenicy 64,60 m
- nachylenie połaci dachowej 35°

2.2. Budynek zlokalizowany jest w następujących strefach oddziaływań środowiskowych:

- III strefa obciążenia wiatrem (PN-77/B-02011),
- III strefa obciążenia śniegiem (PN-EN 1991 -1 -3: 2005 Eurokod I) ,
- strefa przemarzania gruntu: 1,2 m poniżej poziomu terenu.

2.3. Przeznaczenie budynku i program użytkowy:

Projektowana rekonstrukcja tartaku będzie pełniła funkcję ekspozycyjną .

2.4. Forma architektoniczna budynku:

Budynek tartaku o konstrukcji drewnianej. Parterowy, podpiwniczony, dach dwuspadowy, symetryczny o nachyleniu 35°, kryty dranicami.

2.5. Układ konstrukcyjny projektowanej rekonstrukcji tartaku:

W ramach rekonstrukcji zakłada się maksymalne wykorzystanie istniejących elementów konstrukcyjnych istniejącego tartaku zlokalizowanego na dz nr. 5234 w Ślemieniu przeznaczonego do rozbiórki i przeniesienia. W przypadku istniejących ścian, belki, które z uwagi na zły stan techniczny nie nadają się do dalszego wykorzystania, należy zastąpić materiałem nowym.

Układ konstrukcyjny budynku pozostaje bez zmian. Konstrukcja nośna ze słupów drewnianych o wymiarach średnio 20x20 cm pokryta deskami.

Układ konstrukcyjny stropu pozostaje bez zmian - belki stropowe będące w złym stanie technicznym należy zastąpić nowymi.

Układ konstrukcyjny więźby pozostaje bez zmian – więźba drewniana płatwiowo-jętkowa z deskowaniem pełnym, pokryta papą i dranicami.

3. Rozwiązania konstrukcyjno-materiałowe budynku:

3.1. Fundamenty:

- Ściany fundamentowe betonowe gr. 30cm wg. dołączonego rysunku fundamentów. Głębokość posadowienia fundamentu to minimum 120cm poniżej przyległego terenu.

3.2. Ściany:

- konstrukcja nośna ze słupów drewnianych o wymiarach średnio 20x20 cm pokryta deskami.
- elementy drewniane impregnowane włąebnie środkiem owado i grzybobójczym oraz przeciwogniowo oraz impregnowane powierzchniowo zarówno w środku jak i na zewnątrz drewnochronem bezbarwnym.

3.3. Strop:

- drewniany – belki stropowe o wymiarach 30x24cm w rozstawie ok 110cm – wykorzystanie belek z istniejącego stropu w tartaku przeznaczonego do rozbiórki. Belki stropowe wsparte na projektowanych ścianach fundamentowych.
- elementy drewniane impregnowane włąebnie środkiem owado i grzybobójczym oraz przeciwogniowo oraz impregnowane powierzchniowo zarówno w środku jak i na zewnątrz drewnochronem bezbarwnym.

3.4. Dach:

- Symetryczny, dwuspadowy o kącie nachylenia połaci 35°.
- Konstrukcja dachu drewniana, płatwiowo-jętkowa. Krokwie o wymiarach 11x13cm wsparte na płatwiach oraz murłacie o wymiarach 24x25cm. Rozstaw krokwi standardowo co 80cm.

- STAROSTWO POWIATOWE
W ŻYWCU
ul. Krasińskiego 13
34-300 ŻYWIEC
- Pokrycie dachu z dranic układanych na papie na pełnym deskowaniu
 - elementy drewniane impregnowane włąebnie środkiem owado i grzybobójczym oraz przeciwogniowo oraz impregnowane powierzchniowo zarówno w środku jak i na zewnątrz drewnochronem bezbarwnym.

3.5. Izolacje:

Przebudowa zakłada wykonanie wszystkich niezbędnych izolacji poszczególnych elementów budynku, są to:

- Izolacja pionowa ławy fundamentowej – izolacja powłokowa z 2X Dysperbitu.
- Izolacja pozioma belki podwalinowej z dwóch warstw papy termozgrzewalnej.

3.6. Stolarka okienna i drzwiowa

- Stolarka okienna drewniana skrzynkowa z drewna sosnowego. Okna dwuskrzydłowe, jednoszynowe ze szprosami. Szprosy poziome o wymiarach 2x3cm.
- Stolarka drzwiowa tradycyjna drewniana w kolorze naturalnego drewna.

4. Instalacje techniczne:

- 4.1. Instalacja elektryczna - budynek projektuje się podłączyć do sieci elektrycznej zlokalizowanej na terenie Etnograficznego Parku Żywieckiego w Ślemieniu.
- 4.2. Instalacja wodociągowa: BRAK
- 4.3. Instalacja kanalizacyjna: BRAK
- 4.4. Instalacja centralnego ogrzewania: BRAK

INFORMACJA DOTYCZĄCA
BEZPIECZEŃSTWA
I OCHRONY ZDROWIA

STAROSTWO POWIATOWE
w Żywcu
ul. Krasieńskiego 13
34-300 ŻYWIEC
-40-

Dotyczy: **REKONSTRUKCJA TARTAKU W PARKU
ETNOGRAFICZNYM ZIEMI ŻYWIECKIEJ W ŚLEMIENIU**

Inwestor: Żywiecki Park Etnograficzny
Ul. łączna 2a, 34-323 Ślemień

Adres: dz. nr 5098/2, Ślemień

Projektował : mgr inż. arch. Małgorzata Mazurek
upr. 62/98 BB
ul. Liliowa 9, 34-300 Żywiec



CZERWIEC 2016

Część opisowa:

1. Zakres robót objętych projektem:

- roboty ziemne, niwelacja terenu, wykopy pod fundamenty
- wykonanie fundamentów
- wykonanie konstrukcji ścian i więźby dachowej oraz pokrycia dachowego
- montaż stolarki okiennej i drzwiowej
- prace wykończeniowe

2. Wykaz istniejących obiektów budowlanych:

Na terenie działki nr 5098/2 objętej inwestycją zlokalizowane są obiekty Parku Etnograficznego Ziemi Żywieckiej.

3. Wykaz elementów zagospodarowania działki stwarzających zagrożenie:

Na terenie objętym inwestycją brak jest elementów zagospodarowania stwarzających zagrożenie bezpieczeństwa i zdrowia ludzi.

4. Wykaz robót stwarzających zagrożenie:

- roboty ziemne, ze względu na możliwość osunięcia się ziemi
- prace na wysokościach tzn. montaż więźby dachowej oraz pokrycia, roboty dekarские, prace elewacyjne

5. Sposób prowadzenia instruktażu pracowników oraz nadzór techniczny nad robotami:

Przed przystąpieniem do prowadzenia robót szczególnie niebezpiecznych Kierownik Budowy udzieli pracownikom instruktażu z zasad Bezpieczeństwa i Ochrony Zdrowia dotyczących bezpiecznego wykonania tych robót.

Poszczególne roboty powinny być prowadzone przez wyspecjalizowane firmy i odpowiednio przeszkolony zespół ludzi. Przy wykonywaniu robót obowiązkowy jest systematyczny nadzór prowadzony przez kierownika budowy, oraz ewentualnie inspektora nadzoru inwestorskiego.

Odbiory winny być wykonywane etapami w miarę wykonywania robót zaliczających się zgodnie ze świadectwem ITB i dokumentacja techniczną.

Należy spełnić wszelkie warunki i wymagania określone w pozwoleniu na budowę.

6. Warunki BHP:

- pracownicy powinni być przeszkoleni w zakresie BHP zgodnie z obowiązującym Rozporządzeniem Ministra Budownictwa i Materiałów Budowlanych (Dz. U. nr 23/1982)
- wykonawca przed przystąpieniem do robót powinien zorganizować proces budowy z uwzględnieniem zasad zawartych w przepisach o bezpieczeństwie i ochronie zdrowia. (Prawo Budowlane Dz. U. 129/2001)
- pracownicy powinni używać kasków ochronnych, okularów, rękawic i odzieży roboczej odpowiedniej do wykonywanych robót i warunków atmosferycznych.
- wszystkie urządzenia i narzędzia winny być utrzymane w dobrym stanie technicznym i poddawane wymaganym przeglądom.
- przy wykonywaniu robót zewnętrznych, zwłaszcza tych na wysokościach należy uwzględnić warunki atmosferyczne
- ciągi komunikacyjne winny umożliwiać swobodny transport materiałów budowlanych i sprzętu.

C. DOKUMENTACJA RYSUNKOWA

STAROSTWO POWIATU
W ŻYWCU
ul. Krasieńskiego 13
34-300 ŻYWIEC
-40-

SPIS RYSUNKÓW:

PROJEKT ZAGOSPODAROWANIA TERENU

001. Projekt zagospodarowania terenu skala 1:500

PROJEKT BUDOWLANY

01. Rzut fundamentów	skala 1:50
02. Szczegół nr 1 – fundament pod maszynę	skala 1:50
03. Rzut piwnicy	skala 1:50
04. Rzut parteru	skala 1:50
05. Rzut stropu	skala 1:50
06. Rzut więźby dachowej	skala 1:50
07. Rzut dachu	skala 1:50
08. Przekrój A-A	skala 1:50
09. Widok ramy I, II	skala 1:50
10. Widok ramy III, IV, V	skala 1:50
11. Widok ramy VI, VII	skala 1:50
12. Elewacje	skala 1:100
13. Zestawienie stolarki	skala 1:50

MAPA DO CELÓW PROJEKTOWYCH

powstała na podstawie aktualizacji mapy zasadniczej
aktualna na dzień 15.07.2015r.

Skala 1: 500

Sekcja: 172.431.0734, 172.431.0743 i 172.431.1212

Układ odniesienia wysokości Kronsztadt "86".
Układ wsp. poziomych "65-I".

Pomiarem objęto:

- sytuację terenu
- rzeźbę terenu
- uzbrojenie podziemne

województwo: śląskie
powiat: żywiecki
gmina: 241712_2, Ślemień
obręb: 0003, Ślemień

STAROSTWO POWIATOWE
w Żywcu
ul. Krasieńskiego 13
34-300 ŻYWIEC

LEGENDA:

- granica działki objętej opracowaniem nr 5098/2
- obszar objęty opracowaniem, wnioskowany o pozwolenie na budowę
- - - obszar oddziaływania projektowanej inwestycji
- ① projektowana rekonstrukcja tartaku
- ➔ wejście do projektowanego budynku

projektowana niwelacja terenu

OZNACZNIKA CHARAKTERYSTYCZNYCH RZĘDNYCH TERENU:
pwb - poziom wejścia do budynku
pds - poziom dolny skarpy
pgs - poziom górny skarpy

UWAGA:

Projekt Zagospodarowania Terenu został wykonany na kopii mapy do celów projektowych.

06.2016

Wniosek o wydanie kopii mapy do celów projektowych nr 0220/16

X=5368050.00
Y=4514300.00

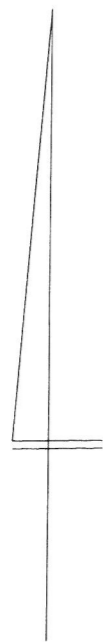

Zakres opracowania zaznaczono kolorem czerwonym.

Granice własności (władania) wkreślono kolorem zielonym na podstawie obowiązującej mapy ewidencyjnej.

Jednostki strukturalne występujące w zakresie opracowania wkreślono kolorem fioletowym zgodnie z MPZP.

S?u?ębno?ci gruntowych ujawnionych w KW nie badano.

ID.Pracy: 6640.2189.2015
Sporz?dził, dn. 15.07.2015r.

BILANS TERENU

powierzchnia działki nr.: 5098/2 wynosi 26884,00m ² powierzchnia objęta opracowaniem wynosi:	4319,00 m ²	100%
powierzchnia zabudowy : - proj. rekonstrukcja tartaku - 62,81m ² - istniejący budynek - 36,50m ²	99,31 m ²	2,3%
powierzchnia utwardzona:	277,00 m ²	6,4%
powierzchnia biologicznie czynna	3942,69 m ²	91,3%

STUDIO PROJEKTOWE S.C. Małgorzata Mazurek i Marcin Bury
ul. Sienkiewicza 48, 34-300 Żywiec
tel. 033 867 45 94

Projektant:
mgr inż. arch. Małgorzata Mazurek
upr. nr 62/98/BB

Temat projektu:

Budowa tartaku w Parku Etnograficznym Ziemi Żywieckiej - obiekt wystawowy

Adres inwestycji:

dz. nr 5098/2, Ślemień

Inwestor:

Żywiecki Park Etnograficzny
ul. Łączna 2a, 34-323 Ślemień

Branża:

budowlana

Data:

czerwiec 2016

Faza:

projekt budowlany

Skala:

1 : 500

Rysunek nr:

001

PROJEKT BUDOWLANY

Nazwa rysunku:

PROJEKT ZAGOSPODAROWANIA TERENU

0,00 = 468,40m n.p.m.

RZUT FUNDAMENTÓW

STAROSTWO POWIATOWE
w Żywcu
ul. Krasieńskiego 13
34-300 ŻYWIEC
-40-

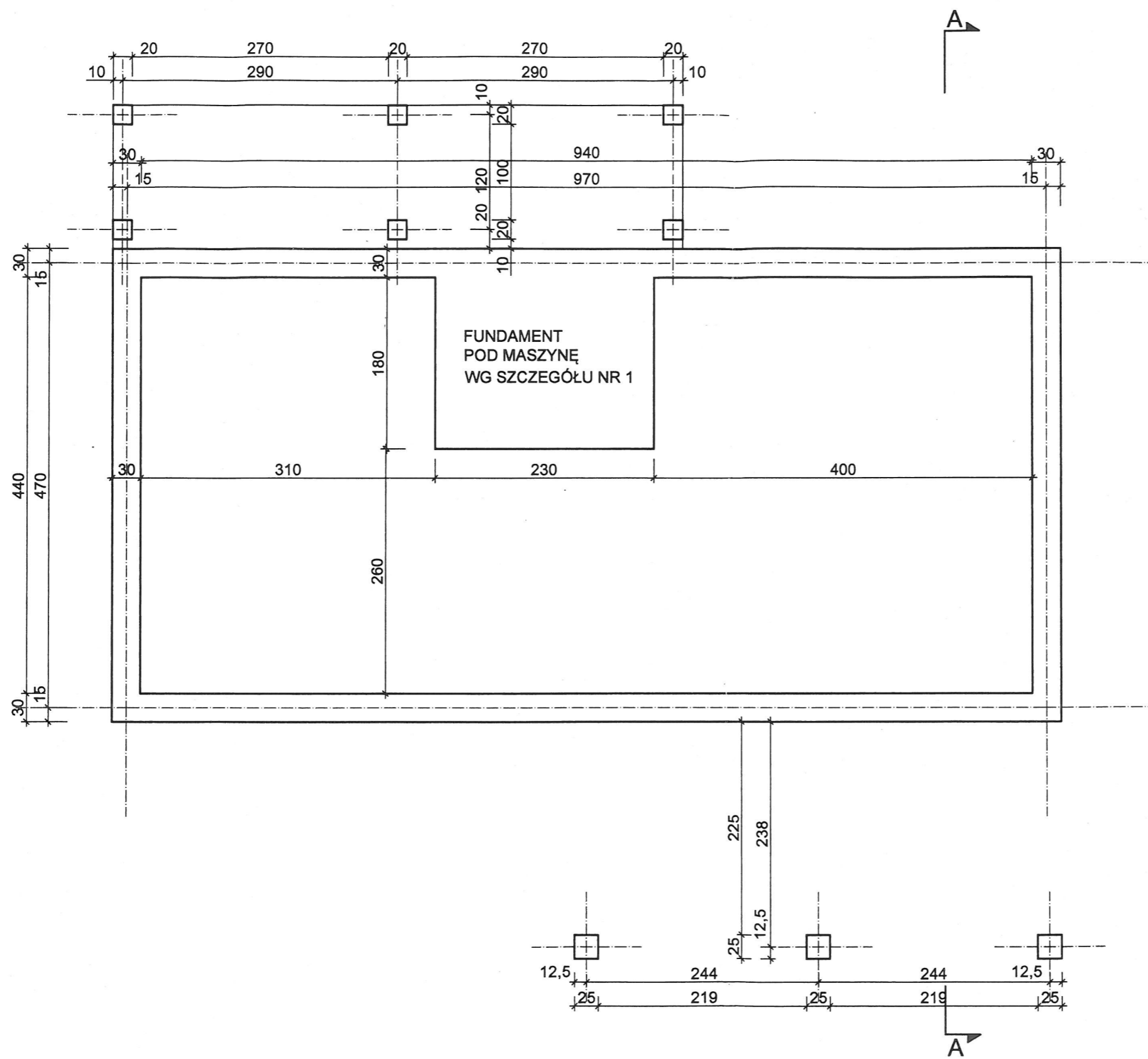

STUDIO PROJEKTOWE S.C. Małgorzata Mazurek i Marcin Bury ul. Sienkiewicza 48, 34-300 Żywiec tel. 033 667 45 94		Temat projektu: Rekonstrukcja tartaku w Parku Etnograficznym Ziemi Żywieckiej w Ślemieniu	
Projektant: mgr inż. arch. Małgorzata Mazurek upr. nr 62/99/BB mgr inż. Marcin Bury upr. nr 73/91/BB		Adres inwestycji: dz. nr 5098/2, Ślemień	
Branża: budowlana		Inwestor: Żywiecki Park Etnograficzny ul. Łączna 2a, 34-323 Ślemień	
Data: czerwiec 2016		Rysunek nr: 01	
Faza: projekt budowlany		Skala: 1 : 50	
		Nazwa rysunku: RZUT FUNDAMENTÓW	

STAROSTWO POWIATOWE
w Żywcu
ul. Krasinskiego 13
34-300 ŻYWIEC
-40-

FUNDAMENT POD MASZYNĘ
SZCZEGÓŁ NR 1

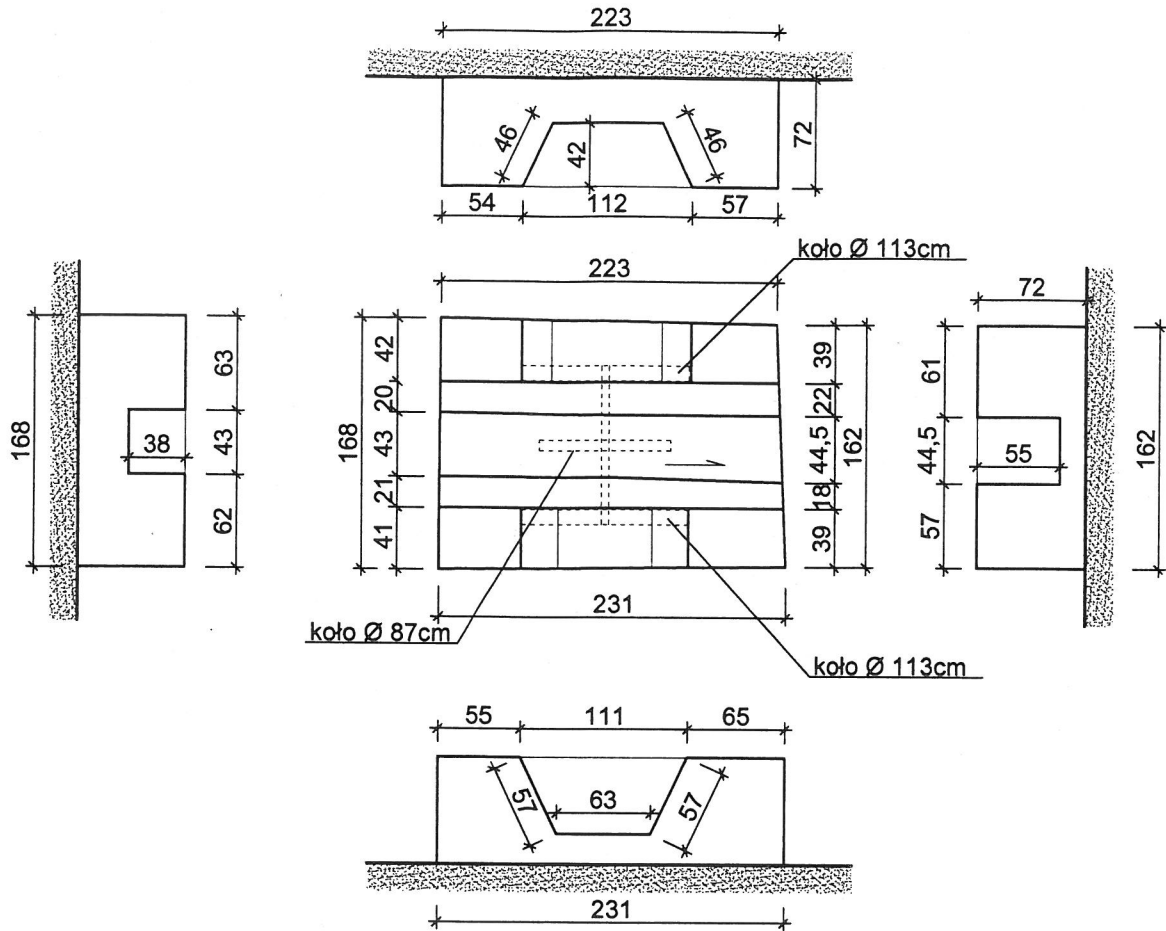

STUDIO PROJEKTOWE s.c. Małgorzata Mazurek i Marcin Bury

ul. Sienkiewicza 48, 34-300 Żywiec
tel. 033 867 45 04

Projektant:
mgr inż. arch. Małgorzata Mazurek
upr. nr 62/98/BB

mgr inż. Marcin Bury
upr. nr 73/91/B-B

Temat projektu:

Rekonstrukcja tartaku w Parku Etnograficznym
Ziemi Żywieckiej w Ślemieniu

Adres inwestycji:

dz. nr 5098/2, Ślemień

Inwestor:

Żywiecki Park Etnograficzny
ul. Łączna 2a, 34-323 Ślemień

Branża:
budowlana

Data:
czerwiec 2016

Rysunek nr:

02

PROJEKT BUDOWLANY

Faza:
projekt
budowlany

Skala:
1 : 50

Nazwa rysunku:

SZCZEGÓŁ NR 1

RZUT PIWNICY

STAROSTWO POWIATOWE
w Żywcu
ul. Krasieńskiego 13
34-300 ŻYWIEC
-40-

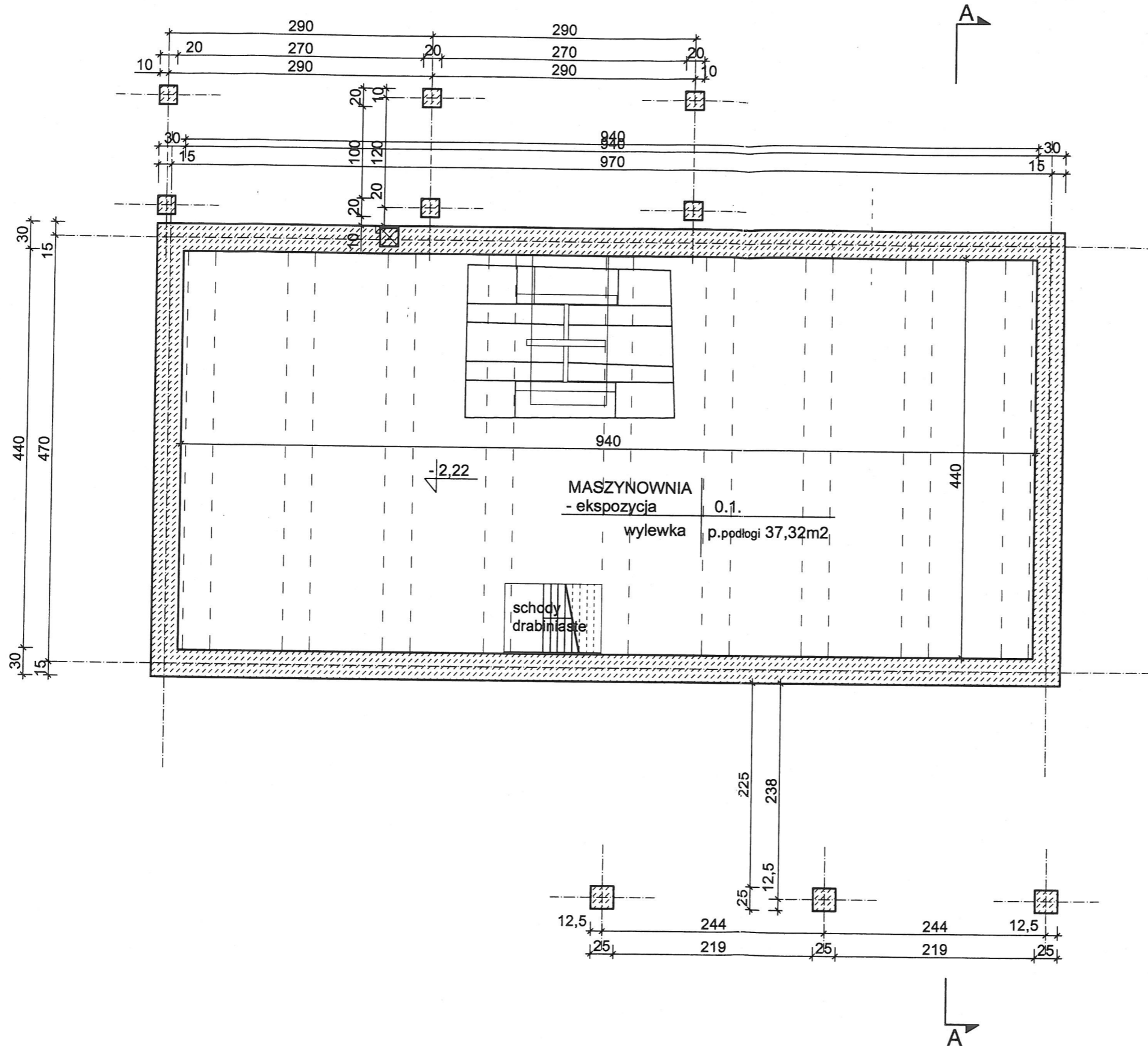

0,00 = 468,40m n.p.m.

STUDIO PROJEKTOWE s.c. Małgorzata Mazurek i Marcin Bury ul. Sienkiewicza 48, 34-300 Żywiec tel. 033 867 45 94		Temat projektu: Rekonstrukcja tartaku w Parku Etnograficznym Ziemi Żywieckiej w Ślemieniu	
Projektant: mgr inż. arch. Małgorzata Mazurek upr. nr 62/N/BB		Adres inwestycji: dz. nr 5098/2, Ślemień	
mgr inż. Marcin Bury upr. nr 73/N/1/B-B		Inwestor: Żywiecki Park Etnograficzny ul. Łączna 2a, 34-323 Ślemień	
Branża: budowlana	Data: czerwiec 2016	Rysunek nr: 03	PROJEKT BUDOWLANY
Faza: projekt budowlany	Skala: 1 : 50	Nazwa rysunku: RZUT PIWNICY	

RZUT PARTERU

STUDIO PROJEKTOWE s.c.
w Żywcu
ul. Krasieńskiego 13
34-300 ŻYWIEC
+48

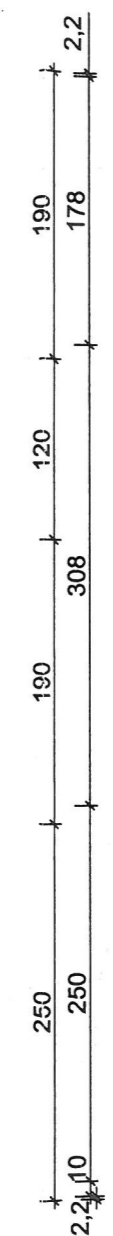
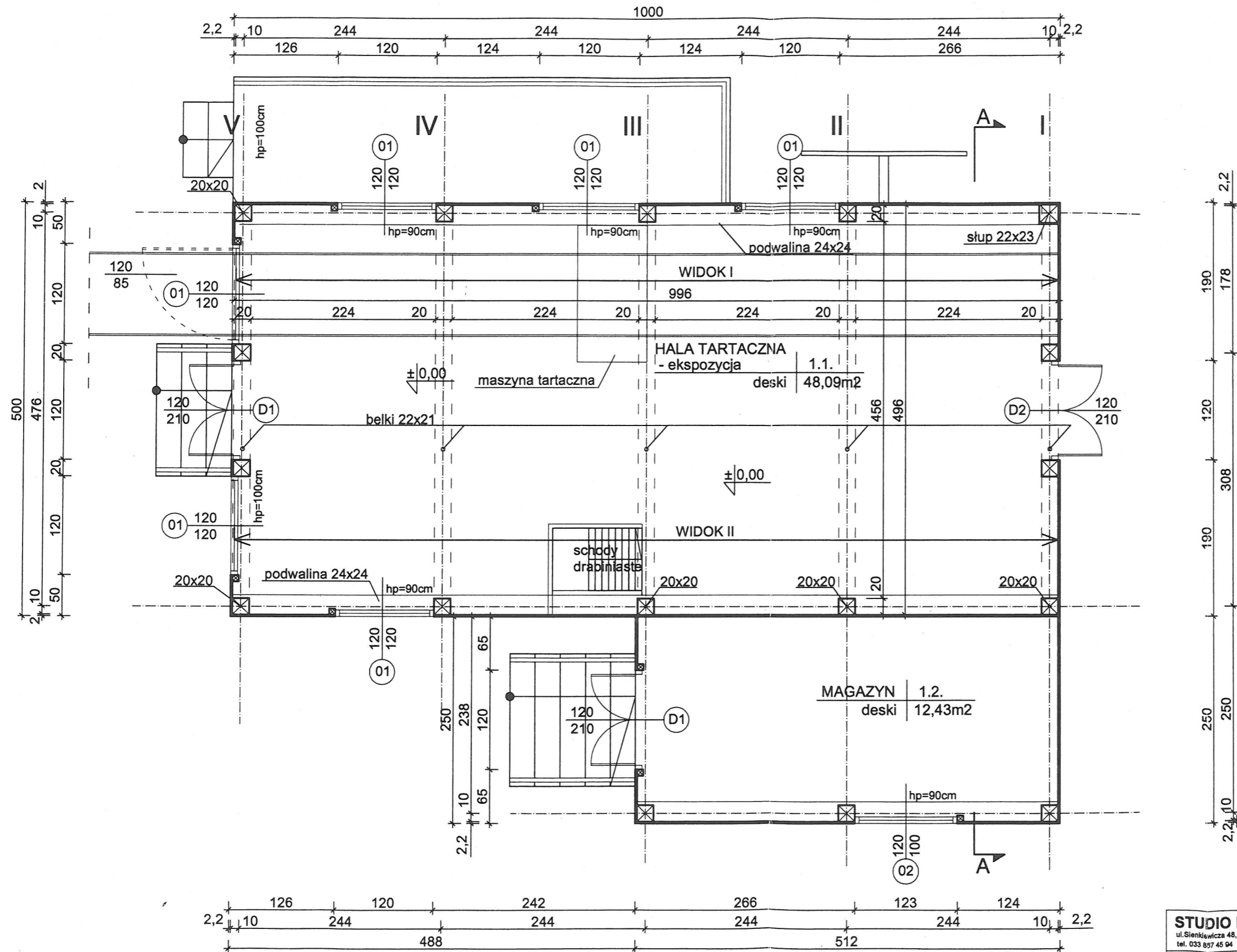

0,00 = 468,40m n.p.m.

STUDIO PROJEKTOWE s.c. Małgorzata Mazurek i Marcin Bury ul. Sienkiewicza 48, 34-300 Żywiec tel. 033 857 45 94		Temat projektu: Rekonstrukcja tartaku w Parku Etnograficznym Ziemi Żywieckiej w Ślemieniu	
Projektant: mgr inż. arch. Małgorzata Mazurek upr. nr 62/98/BB		Adres inwestycji: dz. nr 5098/2, Ślemień	
mgr inż. Marcin Bury upr. nr 73/91/B-B		Inwestor: Żywiecki Park Etnograficzny ul. Łączna 2a, 34-323 Ślemień	
Branża: budowlana	Data: czerwiec 2016	Rysunek nr: 04	PROJEKT BUDOWLANY
Faza: projekt budowlany	Skala: 1 : 50	Nazwa rysunku: RZUT PARTERU	

RZUT STROPU

STAROSTWO POWIATOWE
w Żywcu
ul. Krasieńskiego 13
34-300 ŻYWIEC
-40-

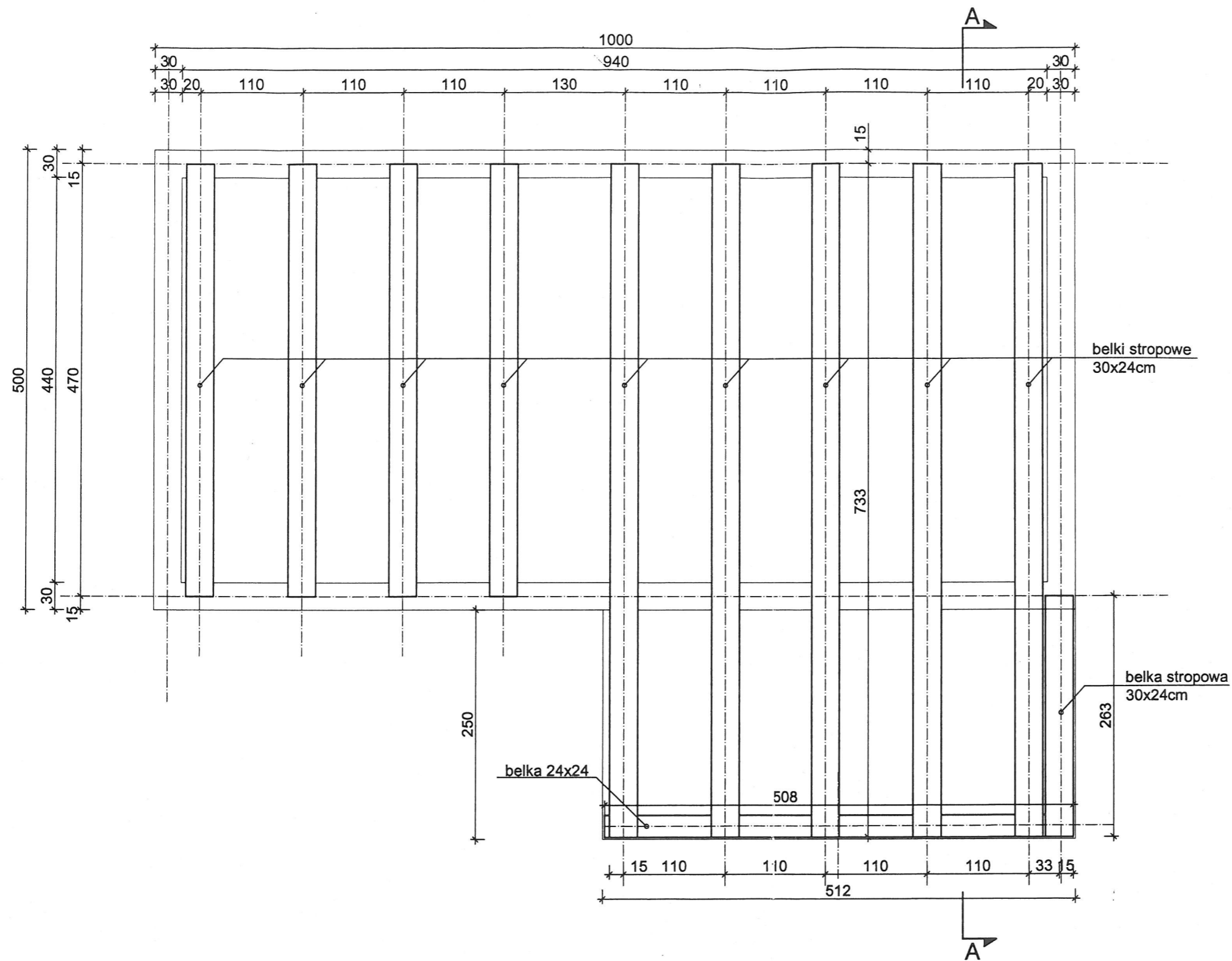

STUDIO PROJEKTOWE S.C. Małgorzata Mazurek i Marcin Bury ul. Sienkiewicza 48, 34-300 Żywiec tel. 033 867 45 94			
Projektant: mgr inż. arch. Małgorzata Mazurek upr. nr 62/98/BB		Temat projektu: Rekonstrukcja tartaku w Parku Etnograficznym Ziemi Żywieckiej w Ślemieniu	
mgr inż. Marcin Bury upr. nr 73/91/B-B		Adres inwestycji: dz. nr 5098/2, Ślemień	
		Inwestor: Żywiecki Park Etnograficzny ul. Łączna 2a, 34-323 Ślemień	
Branża: budowlana	Data: czerwiec 2016	Rysunek nr: 05	PROJEKT BUDOWLANY
Faza: projekt budowlany	Skala: 1 : 50	Nazwa rysunku: RZUT STROPU NAD PIWNICĄ	

RZUT WIĘZBY DACHOWEJ

STAROSTWO POWIATOWE
w Żywcu
ul. Krasieńskiego 13
34-300 ŻYWIEC
-40-

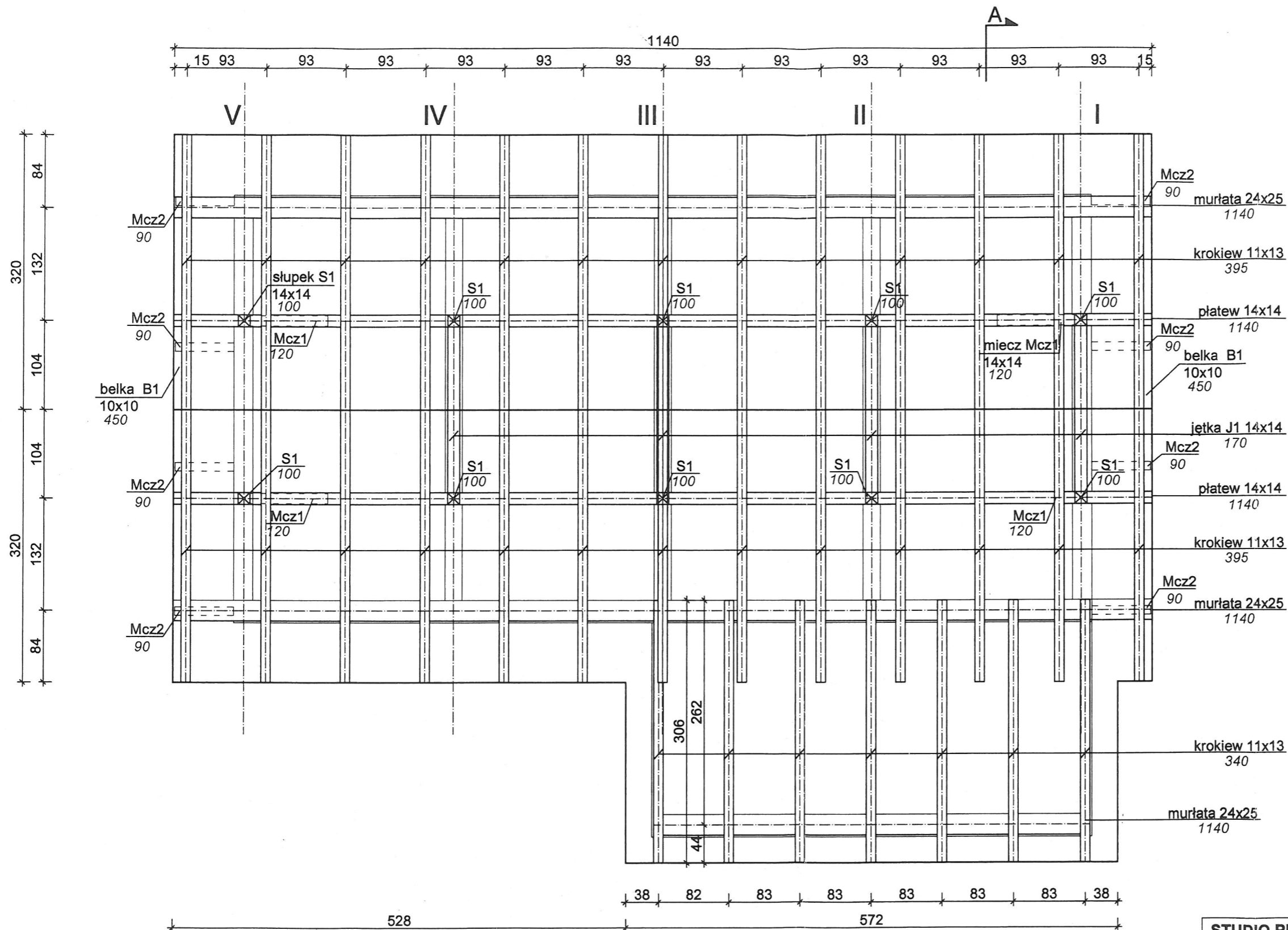

STUDIO PROJEKTOWE s.c. Małgorzata Mazurek i Marcin Bury ul. Sienkiewicza 48, 34-300 Żywiec tel. 033 887 45 94			
Projektant: mgr inż. arch. Małgorzata Mazurek upr. nr 62/98 BB		Temat projektu: Rekonstrukcja tartaku w Parku Etnograficznym Ziemi Żywieckiej w Ślemieniu	
mgr inż. Marcin Bury upr. nr 73/91;B-B		Adres inwestycji: dz. nr 5098/2, Ślemień	
		Inwestor: Żywiecki Park Etnograficzny ul. Łączna 2a, 34-323 Ślemień	
Branża: budowlana	Data: czerwiec 2016	Rysunek nr: 06	PROJEKT BUDOWLANY
Faza: projekt budowlany	Skala: 1 : 50	Nazwa rysunku: RZUT WIĘZBY DACHOWEJ	

RZUT DACHU

STAROSTWO POWIATOWE
w Żywcu
ul. Krasieńskiego 13
34-300 ŻYWIEC
-40-

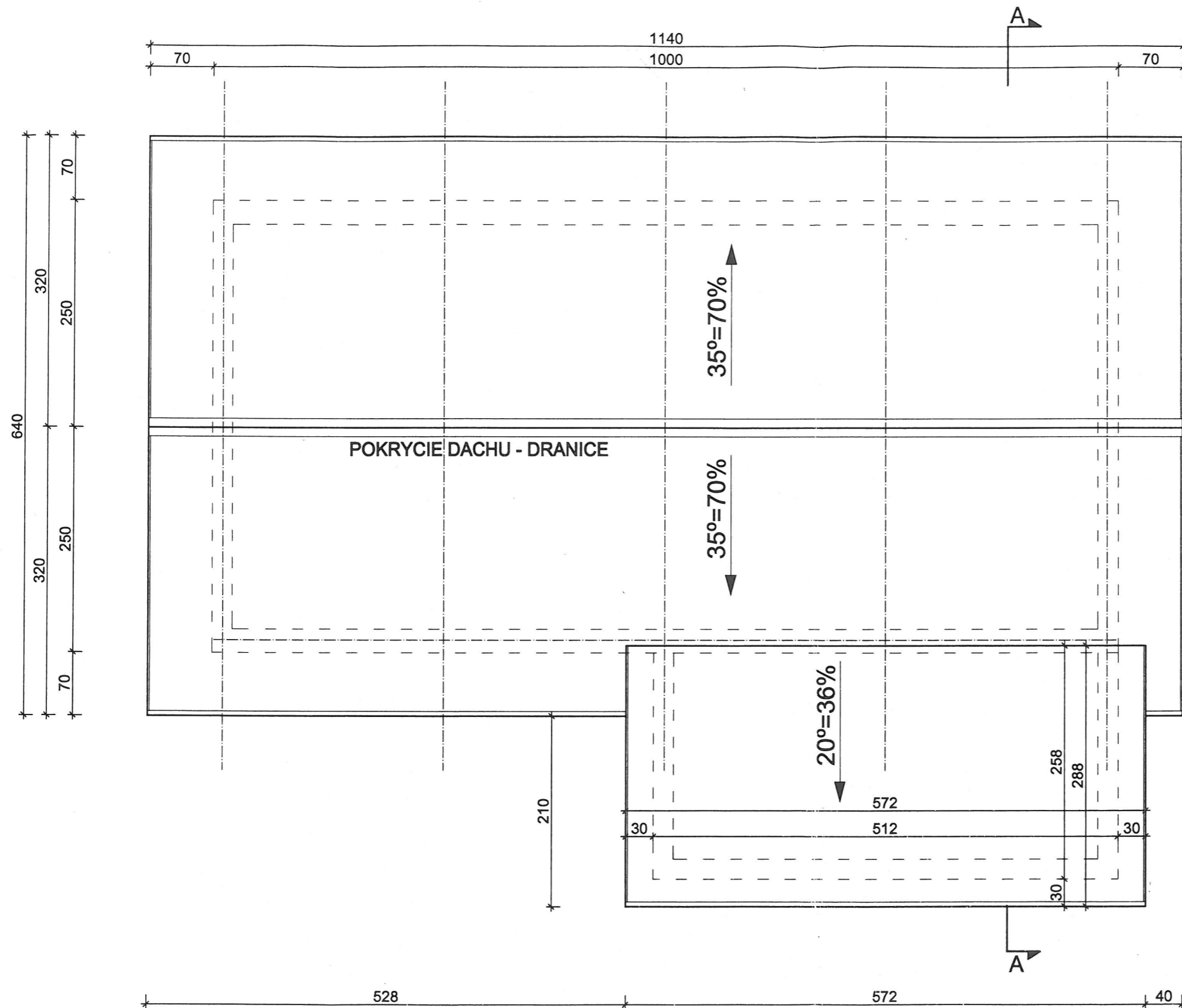

STUDIO PROJEKTOWE s.c. Małgorzata Mazurek i Marcin Bury ul. Sienkiewicza 48, 34-300 Żywiec tel. 033 867 45 94			
Projektant: mgr inż. arch. Małgorzata Mazurek upr. nr 62/98/BB mgr inż. Marcin Bury upr. nr 73/91/B-B		Temat projektu: Rekonstrukcja tartaku w Parku Etnograficznym Ziemi Żywieckiej w Ślemieniu	
Branża: budowlana		Adres inwestycji: dz. nr 5098/2, Ślemień	
Data: czerwiec 2016		Inwestor: Żywiecki Park Etnograficzny ul. Łączna 2a, 34-323 Ślemień	
Faza: projekt budowlany		Rysunek nr: 07 Nazwa rysunku: RZUT DACHU	
Skala: 1 : 50		PROJEKT BUDOWLANY	

PRZEKRÓJ A-A

STAROSTWO POWIATOWE
w Żywcu
ul. Krasieńskiego 13
34-300 ŻYWIEC
-40-

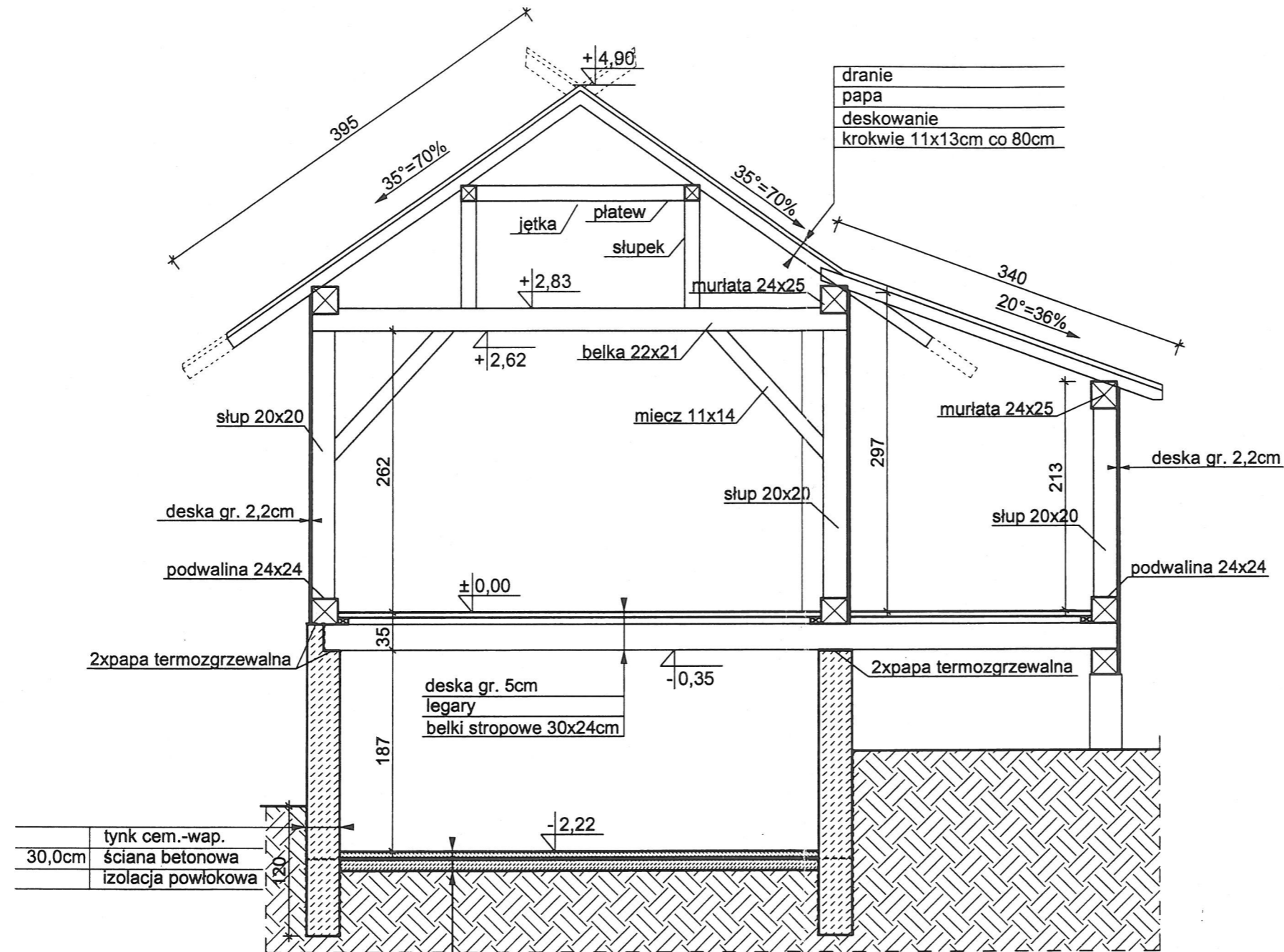

30,0cm	tynk cem.-wap.
	ściana betonowa
	izolacja powłokowa

6,0cm	wylewka cementowa zbrojona siatką Ø4,5 co 10cm
	2 x papa termozgrzewalna
10,0cm	chudy beton
20,0cm	podsyпка żwirowa zagęszczony grunt rodzimy

0,00 = 468,40m n.p.m.

STUDIO PROJEKTOWE s.c. Małgorzata Mazurek i Marcin Bury ul. Sienkiewicza 48, 34-300 Żywiec tel. 033 887 45 94		Temat projektu: Rekonstrukcja tartaku w Parku Etnograficznym Ziemi Żywieckiej w Ślemieniu	
Projektant: mgr inż. arch. Małgorzata Mazurek upr. nr 62/98/BB		Adres inwestycji: dz. nr 5098/2, Ślemień	
mgr inż. Marcin Bury upr. nr 73/91/B-B		Inwestor: Żywiecki Park Etnograficzny ul. Łączna 2a, 34-323 Ślemień	
Branża: budowlana	Data: czerwiec 2016	Rysunek nr: 08	PROJEKT BUDOWLANY
Faza: projekt budowlany	Skala: 1 : 50	Nazwa rysunku: PRZEKRÓJ A-A	

WIDOK RAMY I

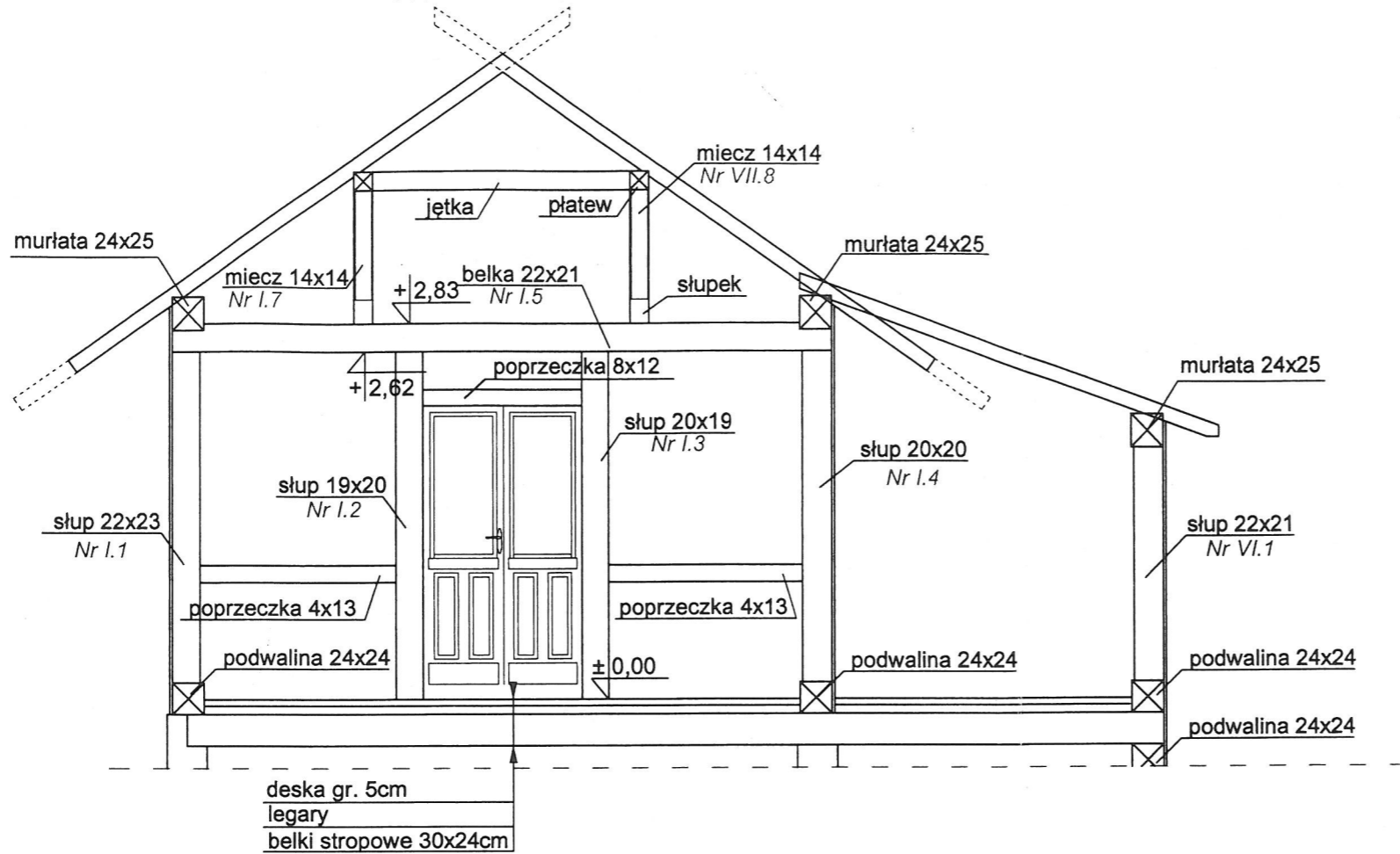

WIDOK RAMY II

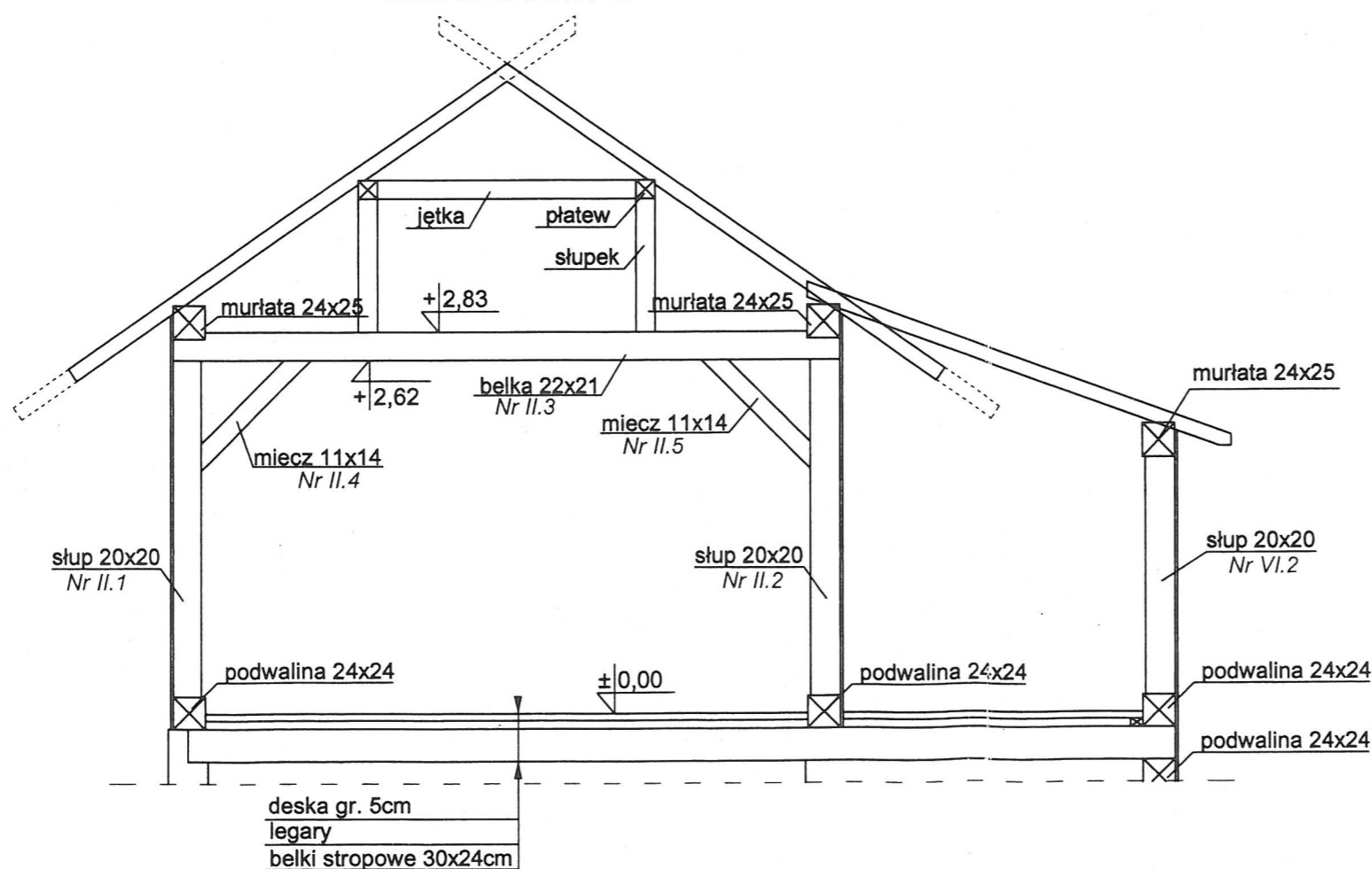

STUDIO PROJEKTOWE s.c. Małgorzata Mazurek i Marcin Bury ul. Sienkiewicza 48, 34-300 Żywiec tel. 033 887 45 94			
Projektant: mgr inż. arch. Małgorzata Mazurek upr. nr 62/98/BB		Temat projektu: Rekonstrukcja tartaku w Parku Etnograficznym Ziemi Żywieckiej w Ślemieniu	
mgr inż. Marcin Bury upr. nr 73/91/3-B		Adres inwestycji: dz. nr 5098/2, Ślemień	
		Inwestor: Żywiecki Park Etnograficzny ul. Łączna 2a, 34-323 Ślemień	
Branża: budowlana	Data: czerwiec 2016	Rysunek nr: 09	PROJEKT BUDOWLANY
Faza: projekt budowlany	Skala: 1 : 50	Nazwa rysunku: WIDOK RAMY I, II	

WIDOK RAMY III

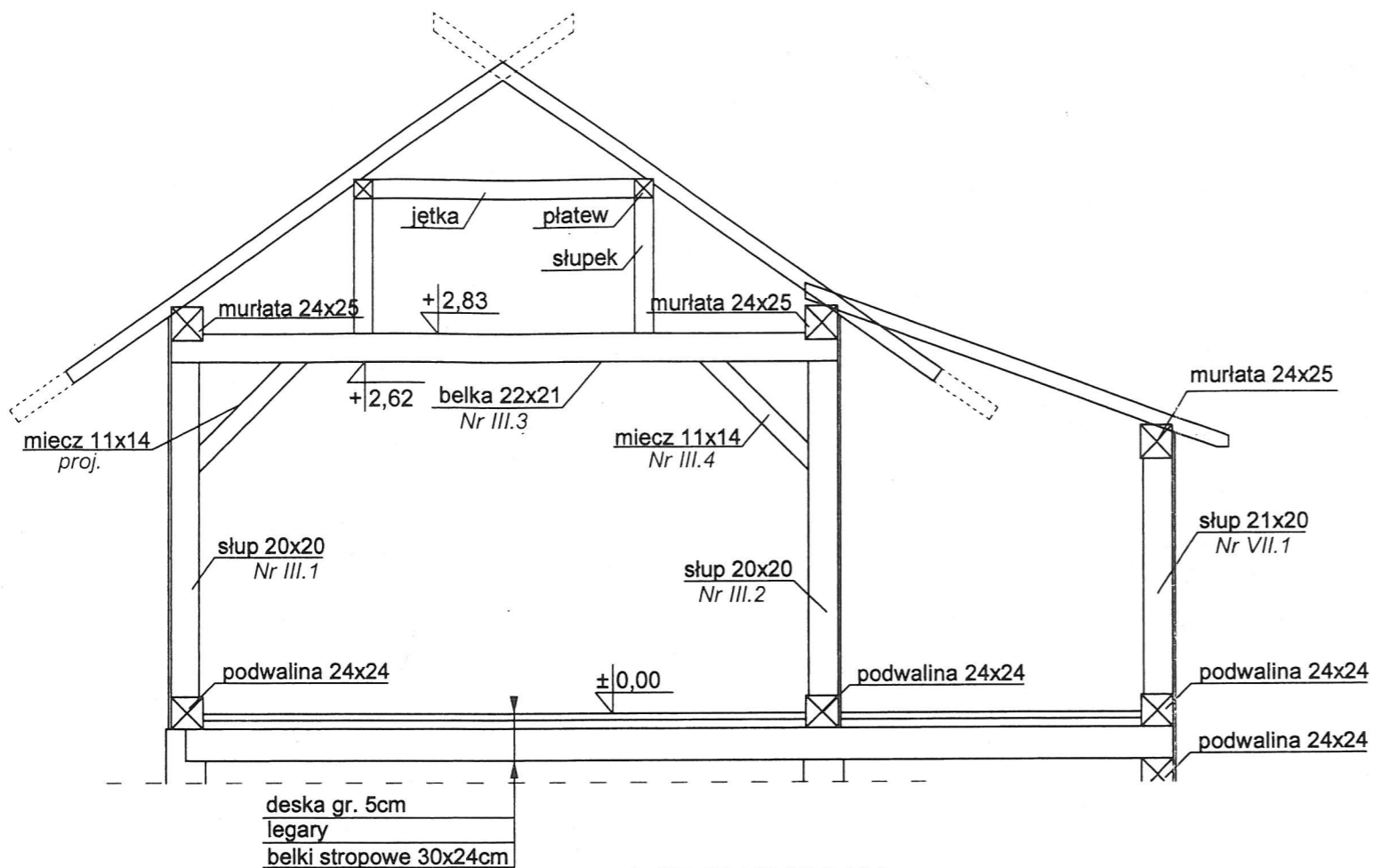

WIDOK RAMY IV

STAROSTWO POWIATOWE
w Żywcu
ul. Krasińskiego 13
34-300 ŻYWIEC
-40-

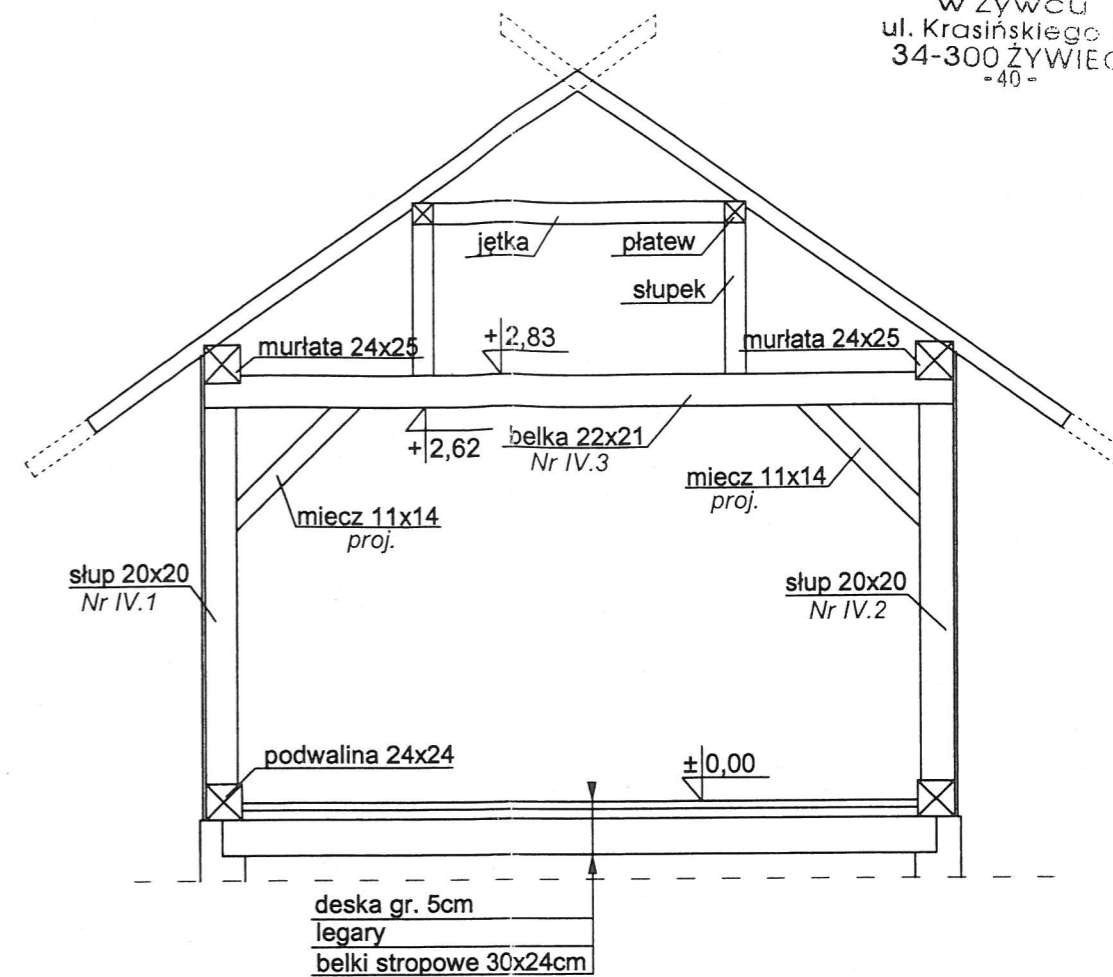

WIDOK RAMY V

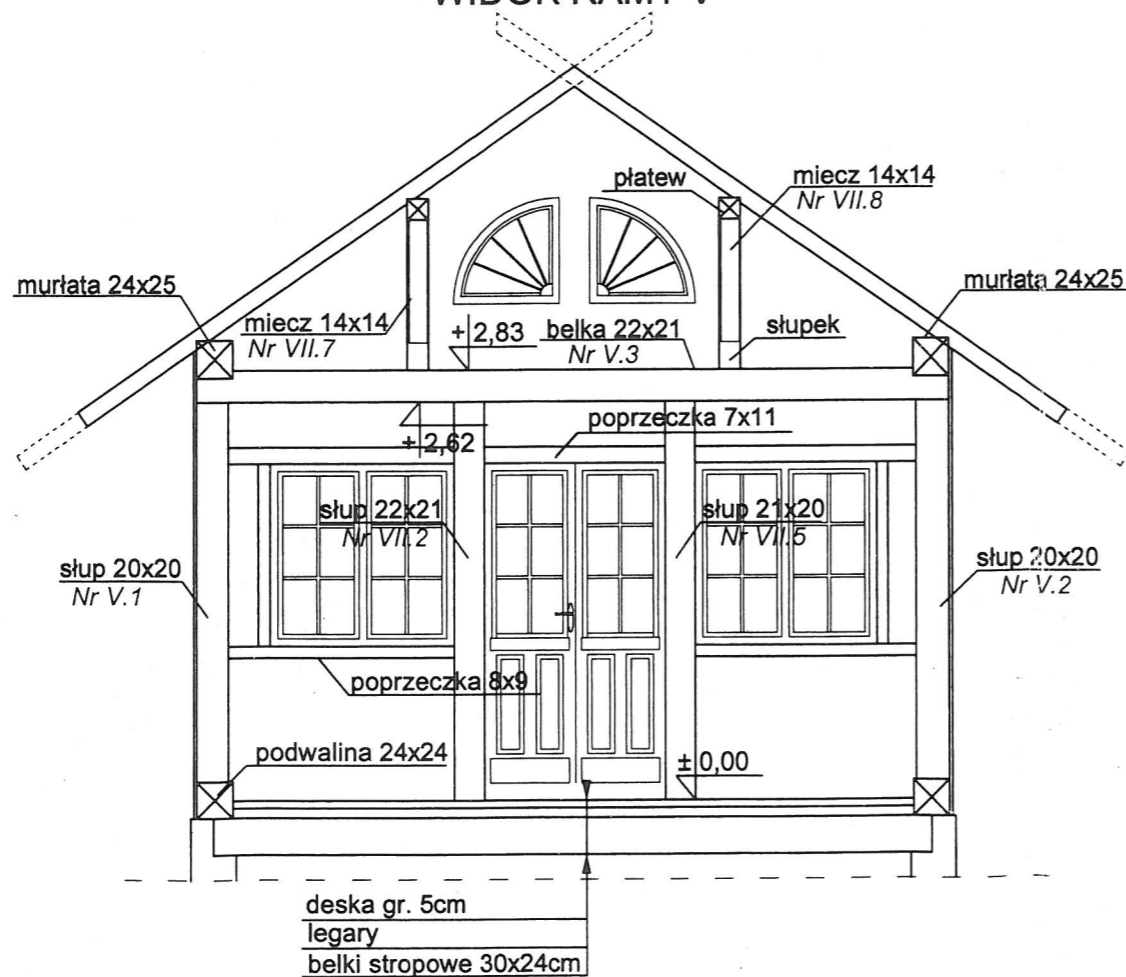

STUDIO PROJEKTOWE s.c. Małgorzata Mazurek i Marcin Bury ul. Sienkiewicza 48, 34-300 Żywiec tel. 033 867 594			
Projektant: mgr inż. arch. Małgorzata Mazurek upr. nr 62/98/BB	Temat projektu: Rekonstrukcja tartaku w Parku Etnograficznym Ziemi Żywieckiej w Ślemieniu		
mgr inż. Marcin Bury upr. nr 73/91/3-B	Adres inwestycji: dz. nr 5098/2, Ślemień	Inwestor: Żywiecki Park Etnograficzny ul. Łączna 2a, 34-323 Ślemień	
Branża: budowlana	Data: czerwiec 2016	Rysunek nr: 10	Nazwa rysunku: PROJEKT BUDOWLANY WIDOK RAMY III, IV, V
Faza: projekt budowlany	Skala: 1 : 50		

WIDOK VI

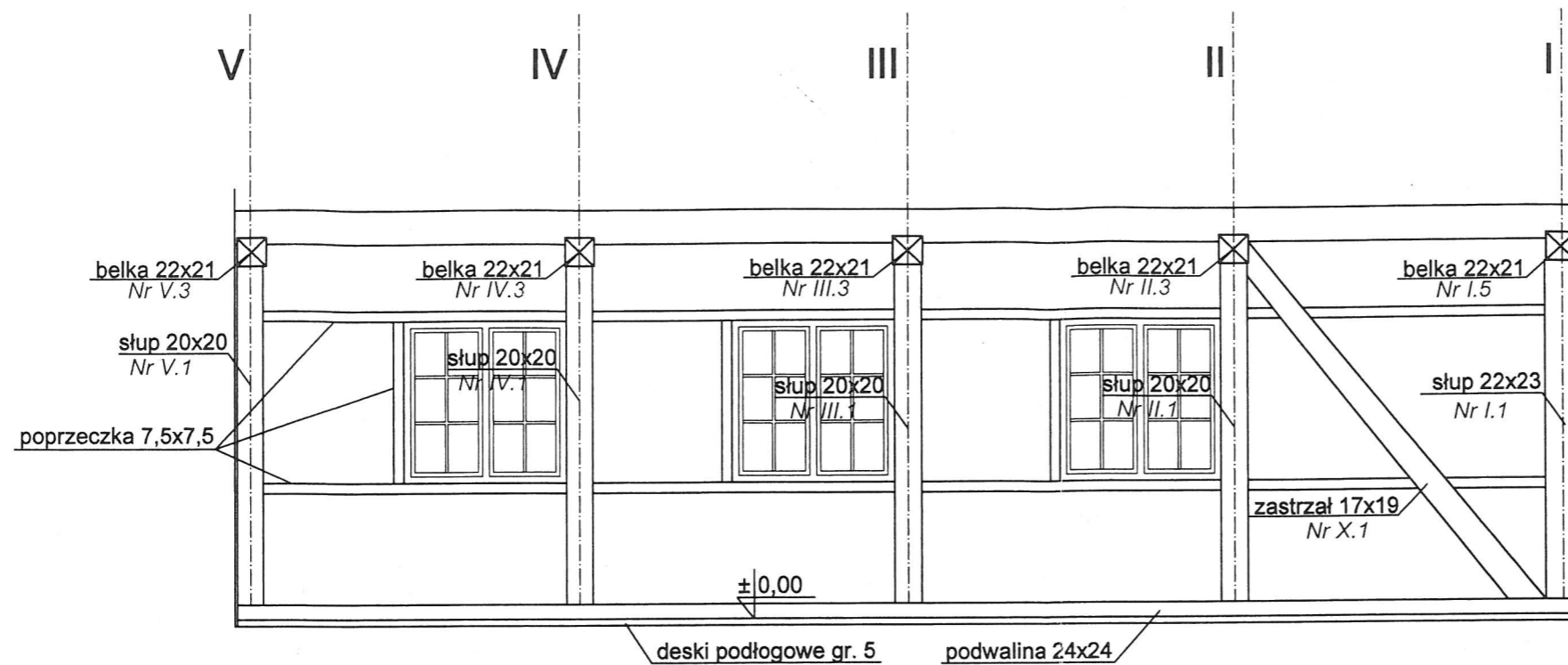

STAROSTWO POWIATOWE
w Żywcu
ul. Krasieńskiego 13
34-300 ŻYWIEC
-40-

WIDOK VII

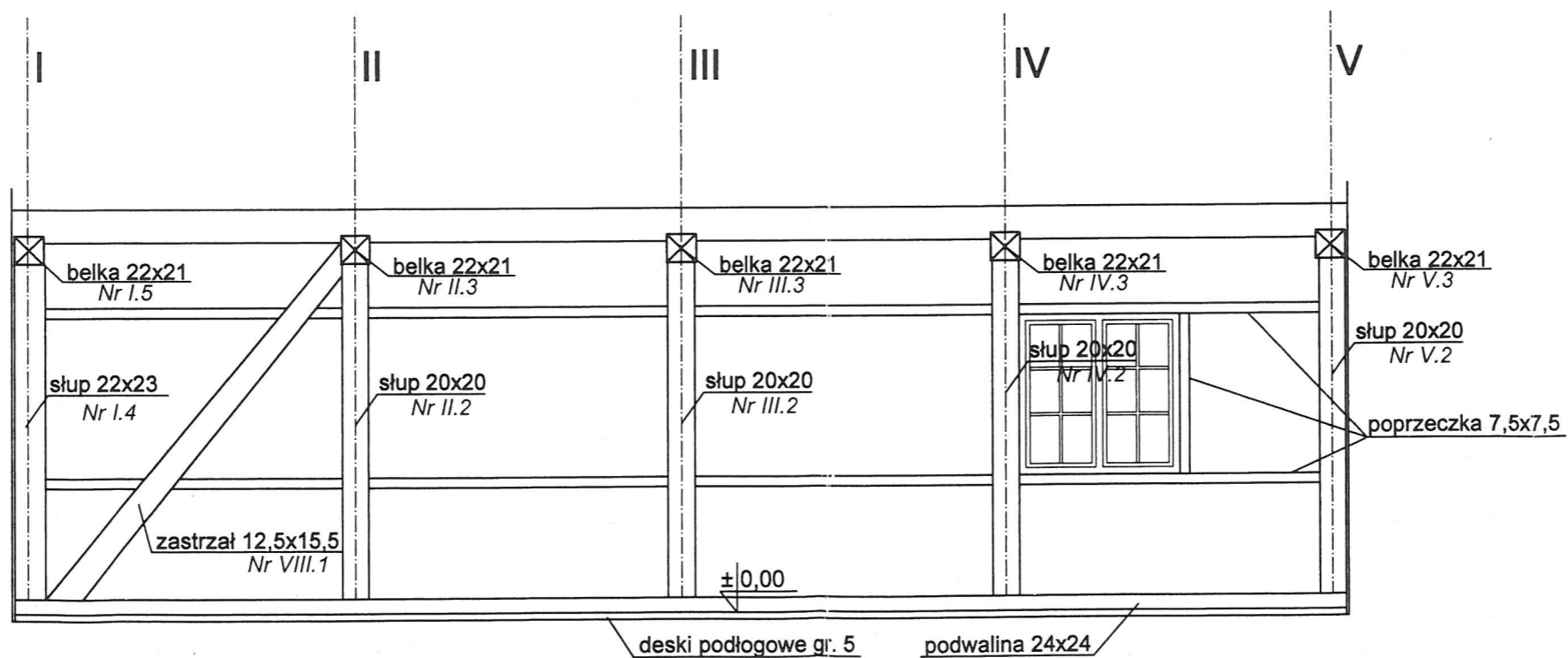

STUDIO PROJEKTOWE s.c. Małgorzata Mazurek i Marcin Bury
ul. Sienkiewicza 48, 34-300 Żywiec
tel. 033 867 45 94

Projektant: mgr inż. arch. Małgorzata Mazurek upr. nr 62/98/BB	Temat projektu: Rekonstrukcja tartaku w Parku Etnograficznym Ziemi Żywieckiej w Ślemieniu
mgr inż. Marcin Bury upr. nr 73/91/B-B	Adres inwestycji: dz. nr 5098/2, Ślemień
	Inwestor: Żywiecki Park Etnograficzny ul. Łączna 2a, 34-323 Ślemień

Branża: budowlana	Data: czerwiec 2016	Rysunek nr: 11	PROJEKT BUDOWLANY Nazwa rysunku: WIDOK IV, VII
Faza: projekt budowlany	Skala: 1 : 50		

ELEWACJA ZACHODNIA

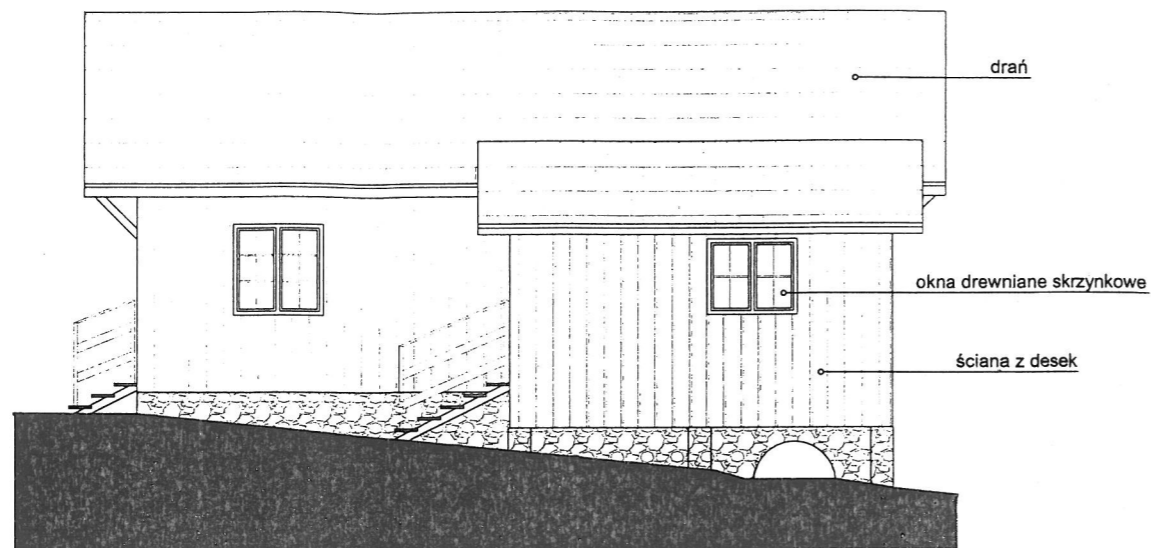

ELEWACJA PÓŁNOCNA



STAROSTWO POWIATOWE
w Żywcu
ul. Krasińskiego 13
34-300 ŻYWIEC
-40-

ELEWACJA POŁUDNIOWA

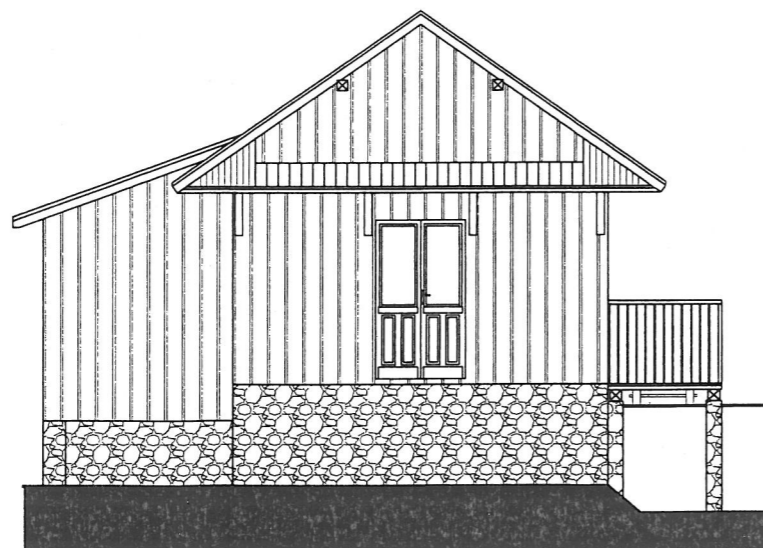

ELEWACJA WSCHODNIA

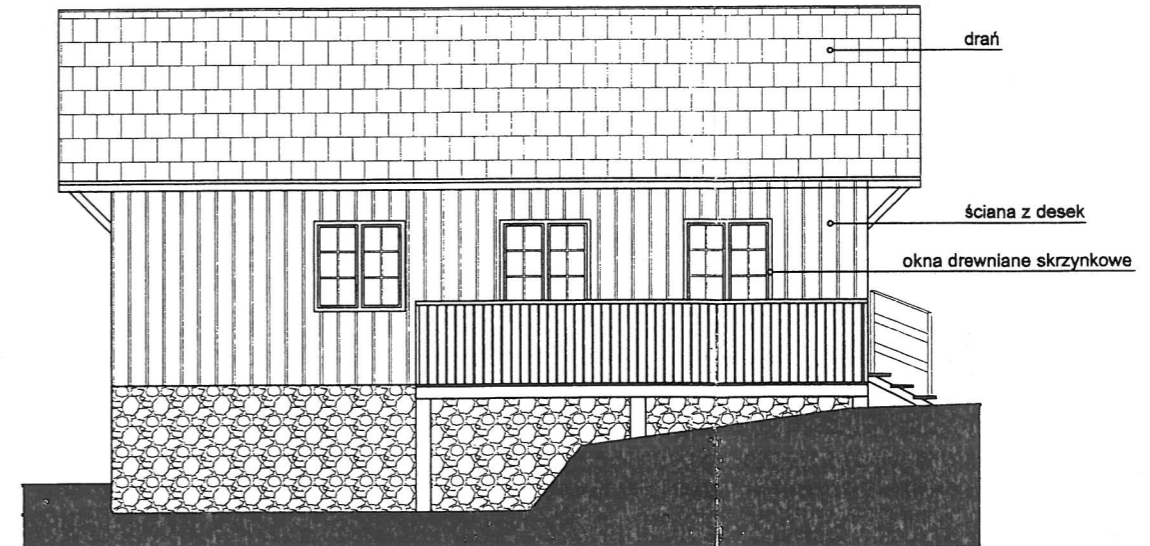

STUDIO PROJEKTOWE s.c. Małgorzata Mazurek i Marcin Bury
ul. Sienkiewicza 48, 34-300 Żywiec
tel. 033 867 46 04

Projektant:
mgr inż. arch. Małgorzata Mazurek
upr. nr 62/98/BB

Temat projektu:
Rekonstrukcja tartaku w Parku Etnograficznym
Ziemi Żywieckiej w Ślemieniu

mgr inż. Marcin Bury
upr. nr 73/91/B-B

Adres inwestycji:
dz. nr 5098/2, Ślemień

Inwestor:
Żywiecki Park Etnograficzny
ul. Łączna 2a, 34-323 Ślemień

Branża:
budowlana

Data:
czerwiec 2016

Faza:
projekt
budowlany

Skala:
1 : 100

Rysunek nr:

12

PROJEKT BUDOWLANY

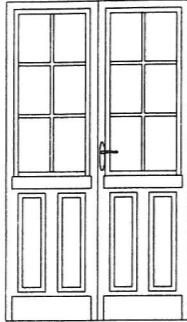
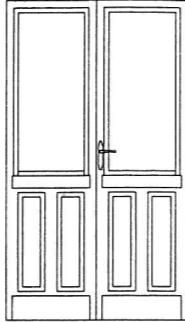

Nazwa rysunku:
ELEWACJE

STOLARKA DRZWIOWA

OZNACZENIE		D1		D2	
					
WYMIARY W ŚWIETLE MURU	S	1200		1200	
	H	2100		2100	
L / P	ILOŚĆ SZTUK	LEWE	PRAWA	LEWE	PRAWA
PARTER		2		2	
SUMA		2		2	
UWAGI		drzwi z drewna sosnowego w kolorze bezbarwnym		drzwi z drewna sosnowego olejowane kolorze bezbarwnym	

STAROSTWO POWIATOWE
w Żywcu
ul. Krasieńskiego 13
34-300 ŻYWIEC
-40-

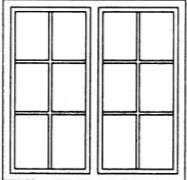
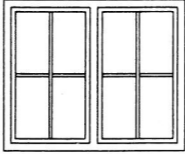
STOLARKA OKIENNA

OZNACZENIE		O1		O2		O3	
							
WYMIARY W ŚWIETLE MURU	S	1200		600		700	
	H	1200		1000		700	
PARTER	ILOŚĆ SZTUK	6		1		2	
SUMA		6		1		2	
UWAGI		* okna skrzynkowe ; * dwukrzydłowe; * okna z drewna sosnowego w kolorze bezbarwnym		* okna skrzynkowe ; * dwukrzydłowe; * okna z drewna sosnowego w kolorze bezbarwnym		* okna skrzynkowe ; * okna z drewna sosnowego w kolorze bezbarwnym	

UWAGI:

1. STOLARKA DRZWIOWA - DREWNIANA
2. OKNA DREWNIANE - SKRZYNKOWE
3. PRZED ZAMÓWIENIEM STOLARKI SPRAWDZIĆ WYMIARY OTWORÓW W MURZE

STUDIO PROJEKTOWE s.c. Małgorzata Mazurek i Marcin Bury ul. Stenkiwicz 48, 34-300 Żywiec tel. 033 867 41 94			
Projektant: mgr inż. arch. Małgorzata Mazurek upr. nr 62/98/EB		Temat projektu: Rekonstrukcja tartaku w Parku Etnograficznym Ziemi Żywieckiej w Ślemieniu	
mgr inż. Marcin Bury upr. nr 73/91/E-B		Adres inwestycji: dz. nr 5098/2, Ślemień	
		Inwestor: Żywiecki Park Etnograficzny ul. Łączna 2a, 34-323 Ślemień	
Branża: budowlana	Data: czerwiec 2016	Rysunek nr: 13	PROJEKT BUDOWLANY
Faza: projekt budowlany	Skala: 1 : 50		Nazwa rysunku: ZESTAWIENIE STOLARKI

