

PROJEKT TECHNICZNY

OPRACOWANIE UPROSZCZONE

SOŁECTWO KOCOŃ
DROGA GMINNA W LASIE

Temat opracowania:
Przedsięwzięcie inwestycyjne Remont Drogi
Gminnej w ramach zadania Przebudowa drogi na
działce nr 1488 w miejscowości Las
w km od 0+000 do km 0+080

Investor: Gmina Ślemień
ul. Krakowska 148
34-323 Ślemień

Zawartość opracowania:

1. Opis techniczny.
2. Plan orientacyjny.
3. Mapa ewidencyjna.
4. Przekroje typowe.

Data opracowania: maj 2021r.

Opracował:

inż. Wojciech Szczelina
Uprawnienia konstrukcyjno-budowlane
w ograniczonym zakresie do kierowania
i nadzorowania robotami budowlanymi
nr ewid: 99/93 B-B Uprawnienia
konstrukcyjno-budowlane do projektowania
bez ograniczeń nr ewid: 116/98 B-B

OPIS TECHNICZNY

1. Podstawa opracowania:

- zlecenie Gminy Ślemień;
- obowiązujące przepisy prawne;
- mapa ewidencyjna gruntów;
- ustalenia ze zlecniodawcą;
- wizja w terenie oraz pomiary terenowe.

2. Cel i zakres opracowania.

Celem opracowania jest wykonanie uproszczonego projektu. Droga gminna znajdująca się w Gminie Ślemień, w miejscowości Las, na działce nr ewid. 1488. Odcinek objęty projektem ma długość 80,00m. Początek odcinka, oznaczony kilometrażem roboczym zerowym (km 0+000). Koniec jest oddalony od początku o 80,00m. Odcinek zaznaczono na rysunku „Mapa ewidencyjna”.

3. Opis stanu istniejącego.

Odcinek objęty projektem położony jest w sołectwie Las, w Gminie Ślemień.

W stanie istniejącym od km 0+000 do km 0+080 droga posiada nawierzchnię gruntowo-kamienną, o szerokości około 2,50m, która jest w złym stanie technicznym, nie posiada odpowiedniej nośności i jest nierówna. Droga przebiega w małym spadku podłużnym- od 1% do 5%. W obecnym stanie, z uwagi na występujące nierówności, ruch pojazdów jest niekomfortowy i utrudniony. W związku z powyższym zachodzi konieczność wykonania robót w zakresie nawierzchni jezdni, aby konstrukcja drogi była nośna i odporna na występujące warunki atmosferyczne, w szczególności na intensywne opady deszczu.

4. Stan projektowany.

Na odcinku drogi zaprojektowano wykonanie robót, które mają na celu poprawę nośności i trwałości jezdni oraz komfortu jazdy.

Roboty prowadzone będą na istniejącej szerokości pasa drogowego, przy szerokości jezdni 2,50m. Roboty budowlane będą prowadzone w istniejącym pasie drogi i nie będą wykraczać poza granice pasa drogi. Odprowadzenie wód deszczowych również nie ulegnie zmianie, nie zostaną naruszone stosunki gruntowo-wodne. Brak kolizji z sieciami uzbrojenia terenu. Wykonana nowa nawierzchnia znacząco poprawi obecny stan drogi i podniesie jej parametry.

4.1 Konstrukcja nawierzchni.

Zaprojektowano wykonanie następujących robót w zakresie nawierzchni jezdni:

km 0+000 do km 0+080

- jezdnia szerokości 2,50m

- oczyszczenie i skropienie podbudowy emulsja asfaltową;
- warstwa ścieralna z betonu asfaltowego o grubości 5cm.

Szczegółowy zakres robót podano w poniższej tabeli.

SZCZEGÓŁOWY ZAKRES ROBÓT: PRZEDMIAR ROBÓT

ZADANIE: Przedsięwzięcie inwestycyjne Remont Drogi Gminnej w ramach zadania Przebudowa drogi na działce nr 1488 w miejscowości Las w km od 0+000 do km 0+080

	Rodzaj robót- wyliczenie ilości	Jedn. Obmiaru	Ilość robót
1	Roboty przygotowawcze-		
1.1	Prace pomiarowe przy robotach liniowych, I = 0,080km	km	0,080
2	Nawierzchnia jezdni		
2.1	Oczyszczenie podbudowy: Jezdnia: km 0+000 do km 0+080: $80,00 \cdot 2,50 = 200,00$. Razem: 200,00m ²	m ²	200,00
2.2	Skropienie podbudowy emulsją asfaltową: 200,00m ²	m ²	200,00
2.3	Warstwa ścieralna z betonu asfaltowego o grubości 5 cm: 200,00m ²	m ²	200,00
2.4	Warstwa wyrównawcza z kamienia o grubości 5 cm: 200,00m ²	m ²	200,00

4.2 Wykopy.

Wykonywanie wykopów i nasypów należy prowadzić zgodnie z zasadami sztuki budowlanej i w dobrych warunkach atmosferycznych, aby nie doprowadzić do uplastycznienia podłoża.

5. Wpływ na środowisko.

Projekt nie wprowadza zmian, które powodowałyby zakłócenia w ekologicznej charakterystyce powierzchni ziemi, wód powierzchniowych i podziemnych, jak też istniejącego drzewostanu oraz powietrza.

6. Uzbrojenie terenu.

Przed przystąpieniem do robót ziemnych należy wykonać ręcznie wykopy kontrolne w celu ustalenia lokalizacji przewodów uzbrojenie podziemnego. Zlokalizowane przewody należy zabezpieczyć przed uszkodzeniem w sposób zapewniający dalsze bezawaryjne funkcjonowanie, zgodnie z obowiązującymi normami branżowymi.

7. Zalecenia.

Wykonawca jest odpowiedzialny za jakość wykonywanych robót, bezpieczeństwo wszelkich czynności na terenie budowy, zastosowane metody przy wykonywaniu robót oraz za ich zgodność z normami, specyfikacją techniczną i dokumentacją projektową.

Wykonawca jest zobowiązany do stosowania wyłącznie materiałów posiadających świadectwa dopuszczenia do stosowania w budownictwie.

inż. Wojciech Szczelina
Uprawnienia konstrukcyjno-budowlane
w ograniczonym zakresie do kierowania
i nadzorowania robotami budowlanymi
nr ewid: 99/93 B-B Uprawnienia
konstrukcyjno-budowlane do projektowania
bez ograniczeń nr ewid: 116/98 B-B

250cm

2%



5cm warstwa ścierna z betonu asfaltowego
istniejąca podbudowa

5cm warstwa kamienia wyrównująca

WOJT

Jarosław Krzak

inż. Wojciech Szczelina
Uprawnienia konstrukcyjno-budowlane
w ograniczonym zakresie do kierowania
i nadzorowania robotami budowlanymi
nr ewid: 99/93 B-B Uprawnienia
konstrukcyjno-budowlane do projektowania
bez ograniczeń nr ewid: 116/98 B-B

MAPA EWIDENCJI GRUNTÓW SKALA 1:2000

Układ odniesienia: PL-ETRF89, układ wsp. płaskich: PL-2000 strefa 6 (18°), układ wys.: PL-EVRF2007-NH
Sekcje mapy: 6.118.33.15
obr. Las 0002: dz. 1488

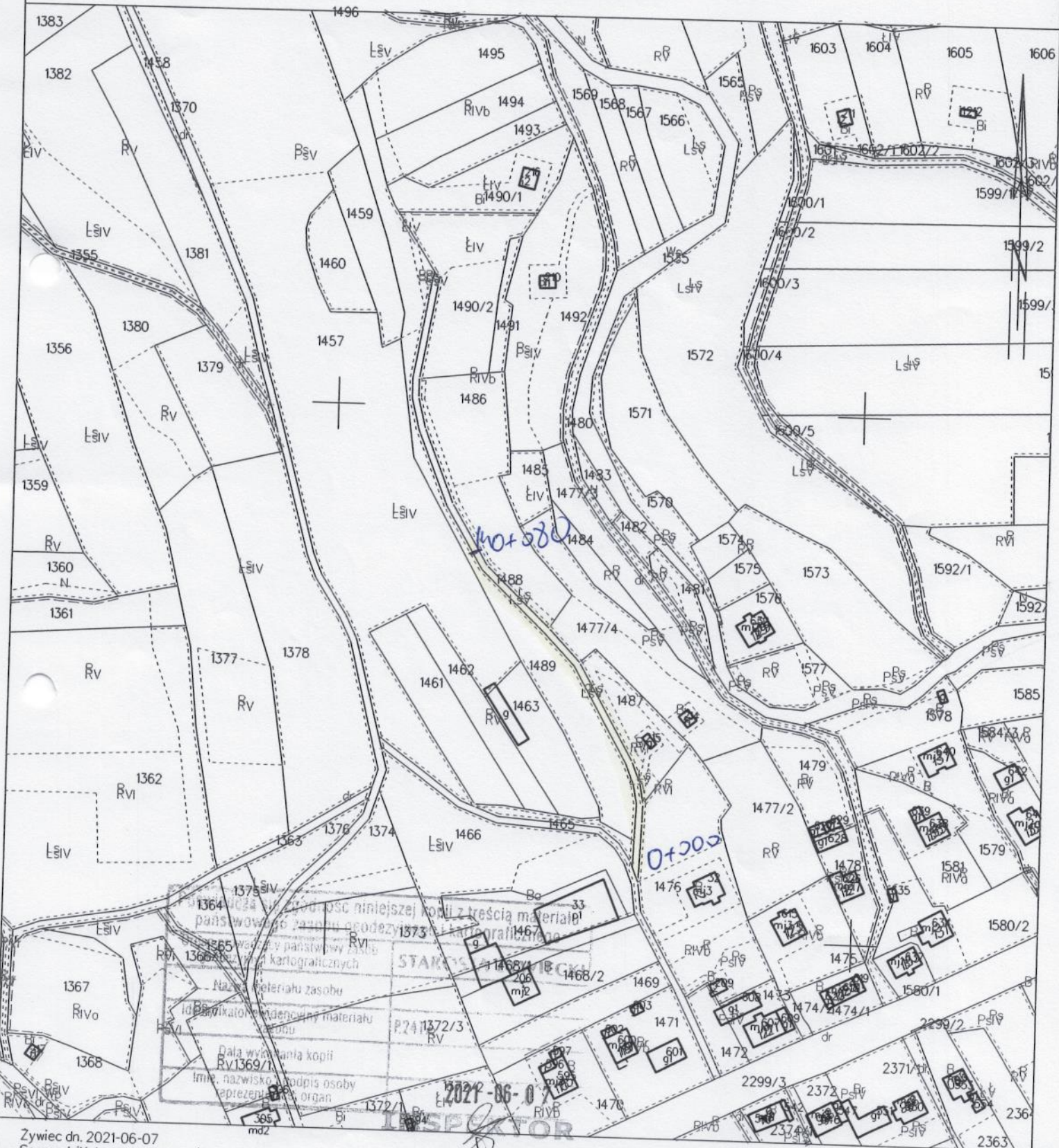

Wszelkie prawa zastrzeżone. Niezgodność niniejszej kopii z treścią materiału państwowego zasobu geodezyjno-kartograficznego. Nazwa i adres materiału zasobu. Identyfikator ewidencyjny materiału zasobu. Data wydania kopii. Imię, nazwisko, podpis osoby reprezentującej organ.

INSPEKTOR
mgr Sabina Ścieszka

Zywiec dn. 2021-06-07
Sporządził(a) wydruk: Sabina Ścieszka

<wybierz osobę>
.....
(imię i nazwisko osoby reprezentującej organ)

STAROSTWO POWIATOWE
w Żywcu
ul. Krasieńskiego 13
34-300 ŻYWIEC
-63-



Legenda

- granica gminy
- - - granice miejscowości
- — — piesze szlaki turystyczne
- linia kolejowa
- sieć drogowa
- sieć rzecza
- Park Krajobrazowy Beskidu Małego
- tereny zabudowane
- lasy

- Z ir
- L L
- P P
- Ja Ja
- B B
- C C
- C C
- C C
- S S
- C C
- + A
- G G
- D D

ZGŁOSZENIE

budowy lub wykonywania innych robót budowlanych

(PB-2)

STAROSTWO POWIATOWE
Żywcu
ul. Krasieńskiego 13
34-300 ŻYWIEC
-K&-

PB-2 nie dotyczy budowy i przebudowy budynku mieszkalnego jednorodzinnego.

Podstawa prawna: Art. 30 ust. 2 w zw. z ust. 4d ustawy z dnia 7 lipca 1994 r. – Prawo budowlane (Dz. U. z 2020 r. poz. 1333, z późn. zm.).

1. ORGAN ADMINISTRACJI ARCHITEKTONICZNO-BUDOWLANEJ

Nazwa: STAROSTWO POWIATOWE W ŻYWCU

2.1. DANE INWESTORA¹⁾

Imię i nazwisko lub nazwa: GMINA ŚLEMIENŃ

Kraj: POLSKA Województwo: ŚLĄSKIE

Powiat: ŻYWIECKI Gmina: ŚLEMIENŃ

Ulica: KRAKOWSKA Nr domu: 148 Nr lokalu:

Miejscowość: ŚLEMIENŃ Kod pocztowy: 34-323 Poczta: ŚLEMIENŃ

Email (nieobowiązkowo): ugslemien@ugslemien.pl

Nr tel. (nieobowiązkowo): 338654098

2.2. DANE INWESTORA (DO KORESPONDENCJI)¹⁾

Wypełnia się, jeżeli adres do korespondencji inwestora jest inny niż wskazany w pkt 2.1.

Kraj: Województwo:

Powiat: Gmina:

Ulica: Nr domu: Nr lokalu:

Miejscowość: Kod pocztowy: Poczta:

Adres skrzynki ePUAP²⁾:

3. DANE PEŁNOMOCNIKA¹⁾

Wypełnia się, jeżeli inwestor działa przez pełnomocnika.

pełnomocnik pełnomocnik do doręczeń

Imię i nazwisko:

Kraj: Województwo:

Powiat: Gmina:

Ulica: Nr domu: Nr lokalu:

Miejscowość: Kod pocztowy: Poczta:

Adres skrzynki ePUAP²⁾:

Email (nieobowiązkowo):

Nr tel. (nieobowiązkowo):

4. INFORMACJE O ROBOTACH BUDOWLANYCH

Rodzaj, zakres i sposób wykonywania: Przedsięwzięcie inwestycyjne Remont Drogi Gminnej w ramach zadania Przebudowa drogi na działce nr 1488 w miejscowości Las w km od 0+000 do km 0+080.

Planowany termin rozpoczęcia 27 lipiec 2021

5. DANE NIERUCHOMOŚCI (MIEJSCE WYKONYWANIA ROBÓT BUDOWLANYCH)¹⁾

Województwo: ŚLĄSKIE Powiat: ŻYWIECKI Gmina: ŚLEMIENŃ

Miejscowość: LAS Kod pocztowy: 34-323

Identyfikator działki ewidencyjnej⁴⁾: 1488

**STAROSTWO POWIATOWE
W ŻYWCU
ul. Krakowskiego 13
38-300 ŻYWIEC**

**OŚWIADCZENIE
O POSIADANYM PRAWIE DO DYSPONOWANIA NIERUCHOMOŚCIAMIA CELE
BUDOWLANE (B-3)**

(podstawa prawna: art. 32 ust. 4 pkt 2 ustawy z dnia 7 lipca 1994 r. – Prawo budowlane)

W przypadku większej liczby inwestorów lub osób upoważnionych do złożenia oświadczenia w imieniu inwestora, ubiegających się o pozwolenie na budowę lub dokonujących

zgłoszenia, każda osoba składa oświadczenie oddzielnie.

1. Proszę wpisać dane inwestora (w tym adres zamieszkania lub siedziby):

imię i nazwisko lub nazwa inwestora: gmina GMINA ŚLEMIEŃ kraj: POLSKA województwo: ŚLĄSKIE

powiat: ŻYWIECKI gmina: ŚLEMIEŃ

miejsowość: Ślemień ulica: .Krakowska . nr domu: 148

kod pocztowy: 34-323 telefon/e-mail (nieobowiązkowo): 338654098

adres do korespondencji (jeżeli jest inny niż adres zamieszkania lub siedziby):

2. Proszę wpisać dane osoby upoważnionej do złożenia oświadczenia w imieniu inwestora (w tym adres zamieszkania):

(w przypadku gdy inwestorem jest osoba prawna albo jednostka organizacyjna nieposiadająca osobowości prawnej albo gdy za inwestora będącego osobą fizyczną oświadczenie składa jej pełnomocnik)

imię i nazwisko: Jarosław Krzak kraj: Polska województwo: Śląskie

powiat: Żywiecki gmina: Ślemień

miejsowość: Ślemień ulica: Krakowska nr domu: 148

kod pocztowy: 34-323 telefon/e-mail (nieobowiązkowo): 531-525-033

adres do korespondencji (jeżeli jest inny niż adres zamieszkania):

Oznaczenie dokumentu tożsamości

rodzaj dokumentu: DOWÓD OSOBISTY

seria i nr dokumentu: . CHK 661286

organ wydający dokument: WÓJT GMINY ŚLEMIEŃ

3. Proszę wpisać dane nieruchomości

(w przypadku konieczności podania większej liczby nieruchomości, należy je podać w formularzu B-4)

województwo: ŚLĄSKIE powiat: ŻYWIECKI

gmina: ŚLEMIEŃ miejscowość: LAS

nr działki 1488 kod pocztowy: 34-323

jednostka ewidencyjna/obręb ewidencyjny/nr działki ewidencyjnej:

tytuł, z którego wynika prawo do dysponowania wyżej wskazaną nieruchomością (w pkt 3) na cele budowlane: (przykładowo: własność, współwłasność, ograniczone prawo rzeczowe, użytkowanie wieczyste)

1) DZIAŁKA 1488 LAS

WŁASNOŚĆ GMINY