

GŁÓWNY
BUDYNEK
SZKOŁY

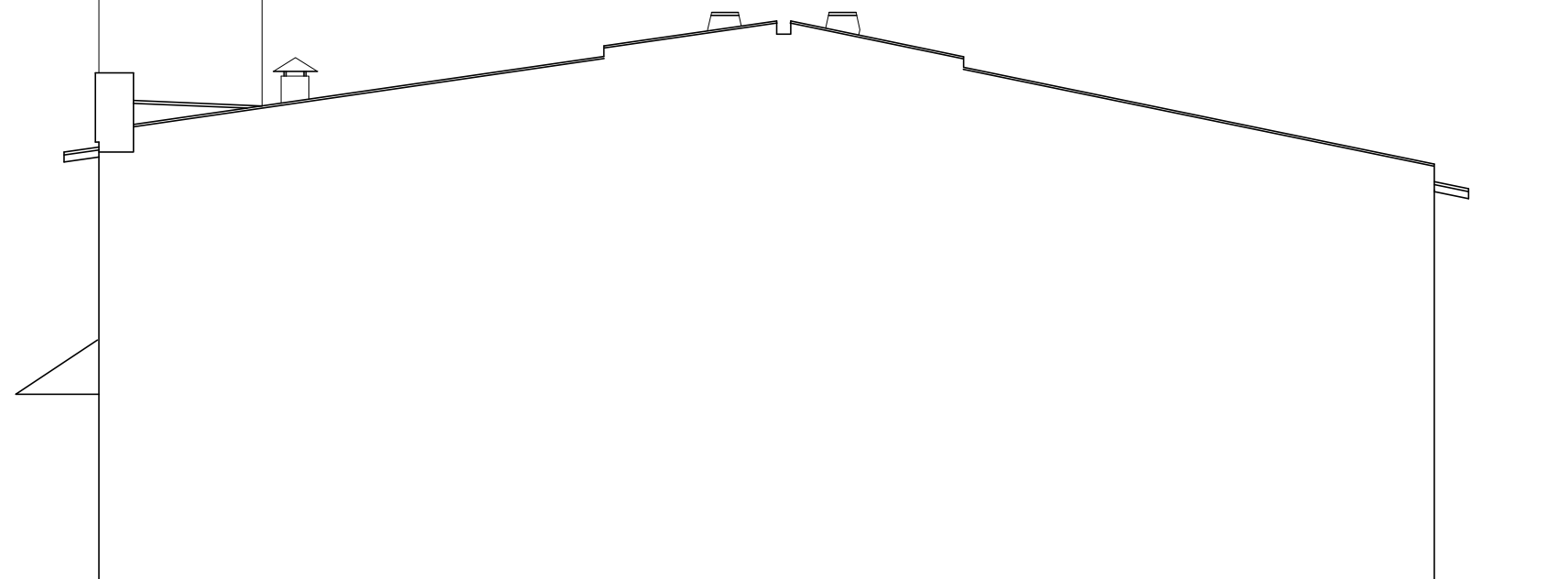

Nadbudowa i przebudowa ze zmianą konstrukcji dachu budynku sali
gimnastycznej i ocieplenie ścian w Zespole Szkół w Ślemieniu na działkach
1804/8, 1804/9, 1804/10

Tytuł : Inwentaryzacja. Elewacja wschodnia.

Data : Luty
2014

Projektant : inż. arch. Józef Polak
upr.347/66 Spec.Architektura

Skala 1:100

Sprawdzał: mgr inż. arch. Kinga Lenik
upr. MPOIA/013/2011
Spec.Architektura

BRANŻA
ARCHITEKTURA

Opracowanie : inż. Tadeusz Chmiel
upr. 185/81, 24/12/81,
FIDIC 23/09/04/Kr Spec.Konstrukcyjne
Opracowanie : mgr inż. Agnieszka
Markowska nr dypl. 96015
Asystent projektanta

Nr rys. 7