

**GŁÓWNY
 BUDYNEK
 SZKOŁY**

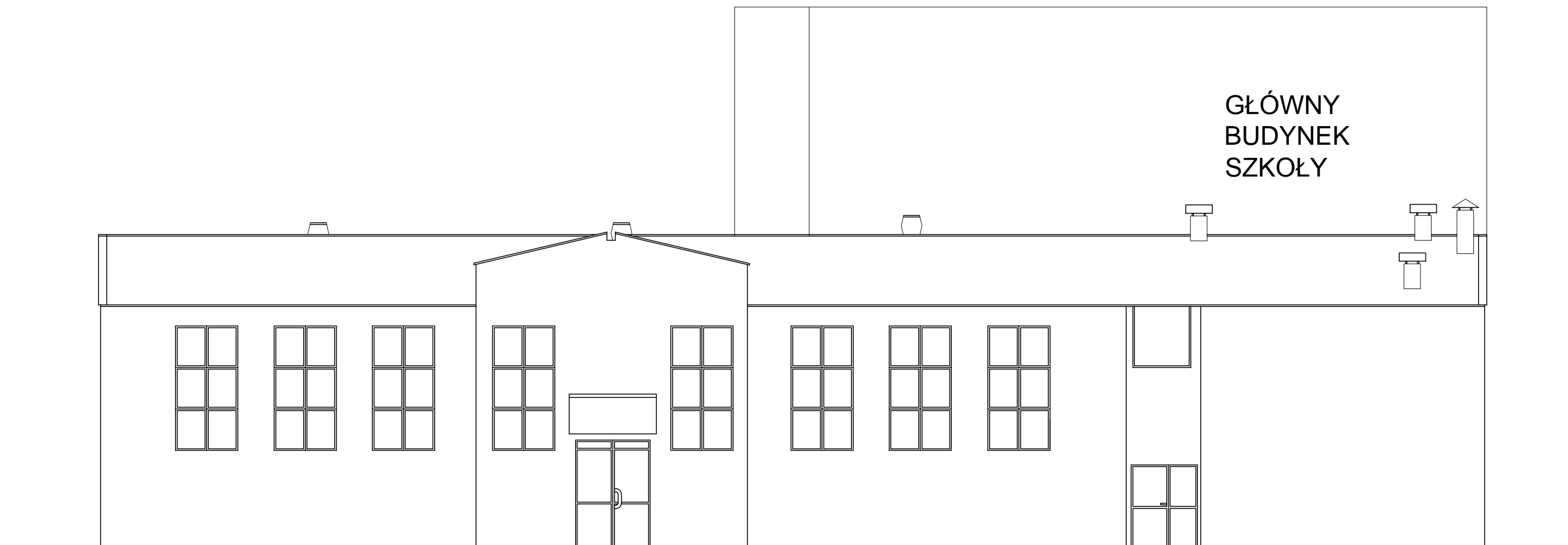

Nadbudowa i przebudowa ze zmianą konstrukcji dachu budynku sali gimnastycznej i ocieplenie ścian w Zespole Szkół w Ślemieniu na działkach 1804/8, 1804/9, 1804/10		
Tytuł : Inwentaryzacja. Elewacja północna.		Data : Luty 2014
Projektant : inż. arch. Józef Polak upr.347/66 Spec.Architektura		Skala 1:100
Sprawdził: mgr inż. arch. Kinga Lenik upr. MPOIA/013/2011 Spec.Architektura		BRANŻA ARCHITEKTURA
Opracowanie : inż. Tadeusz Chmiel upr. 185/81, 24/12/81, FIDIC 23/09/04/Kr Spec.Konstrukcyjne Opracowanie : mgr inż. Agnieszka Markowska nr dypl. 96015 Asystent projektanta		Nr rys. 9