

Kościół z Jasiennej odbudowa na terenie Żywieckiego Parku Etnograficznego

## OPIS PRZEDMIOTU ZAMÓWIENIA

1. Przedmiotem zamówienia jest wykonanie zadania pn. *” Odtworzenie i konserwacja zabytkowego kościoła z Jasiennej w Żywieckim Parku Etnograficznym w Ślemieniu.”*

Zakres przedmiotu zamówienia obejmuje w szczególności:

- a) wykonanie robót ziemnych
- b) wykonanie robót fundamentowych i izolacyjnych
- c) sortowanie materiału i fumigacja odzyskanego materiału
- d) izolacja i zabezpieczenie elementów drewnianych
- e) izolacja i zabezpieczenie elementów drewnianych
- f) wzmocnienie konstrukcji
- g) montaż na miejscu docelowym w zakresie wynikającym z dokumentacji projektowej i przedmiaru na terenie Parku Etnograficznego w Ślemieniu
- h) zabiegi konserwatorskie
- i) zabezpieczenie wykonanych prac do czasu rozpoczęcia kolejnego etapu
- j) wykonanie dokumentacji powykonawczej i konserwatorskiej
- k) uporządkowanie terenu budowy
- l) zapewnienie niezakłóconego prowadzenia działalności podstawowej Żywieckiego Parku Etnograficznego w Ślemieniu
- m) inne prace i roboty niezbędne do prawidłowego wykonania przedmiotu umowy, w tym między innymi:
  - oznakowanie i zabezpieczenie przejętego terenu budowy na czas robót
  - organizacja zaplecza w tym dróg dojazdowych na teren budowy.
  - wytyczenie geodezyjne
  - dokumentacja geodezyjna zawierająca wyniki geodezyjnej inwentaryzacji powykonawczej ( jeśli wymagana)
  - wykonanie pełnej dokumentacji powykonawczej z naniesionymi zmianami w trakcie robót ( jeśli wymagane)
  - wykonanie dokumentacji fotograficznej z każdego etapu realizacji przedmiotu zamówienia z
  - bieżący wywóz materiałów nieużytecznych z terenu budowy
  - przeprowadzenie wszelkich pomiarów kontrolnych
  - wykonanie robót naprawczych infrastruktury technicznej, której stan techniczny na skutek realizacji robót uległ pogorszeniu w tym robót odtworzeniowych.

Szczegółowy opis i zakres przedmiotu zamówienia określony został w załączonej dokumentacji projektowej, programie prac konserwatorskich, opinii konserwatorskiej, pozwoleniu na budowę, specyfikacji technicznej wykonania o odbioru robót budowlanych oraz w przedmiarach robót.

Wykonawca jest zobowiązany zrealizować zamówienie na zasadach i warunkach opisanych we wzorze umowy stanowiącym załącznik do SWZ.

Zamawiający zastrzega sobie możliwość zastosowania prawa opcji ( tj możliwość wykonania większej ilości takich samych robót, wykonanie kolejnego elementu prac ) w momencie uzyskania dodatkowego finansowania automatycznie przystępując do realizacji pozostałej części zadania.

**UWAGA!** Zamawiający informuje, że zakres prac **związanych z rozbiórką został wykonany.**

**Material z rozbiórki** został złożony na terenie Żywieckiego Parku Etnograficznego w Ślemieniu. Prace odtworzeniowe będą wykonywane w trakcie normalnego funkcjonowania Parku Etnograficznego.

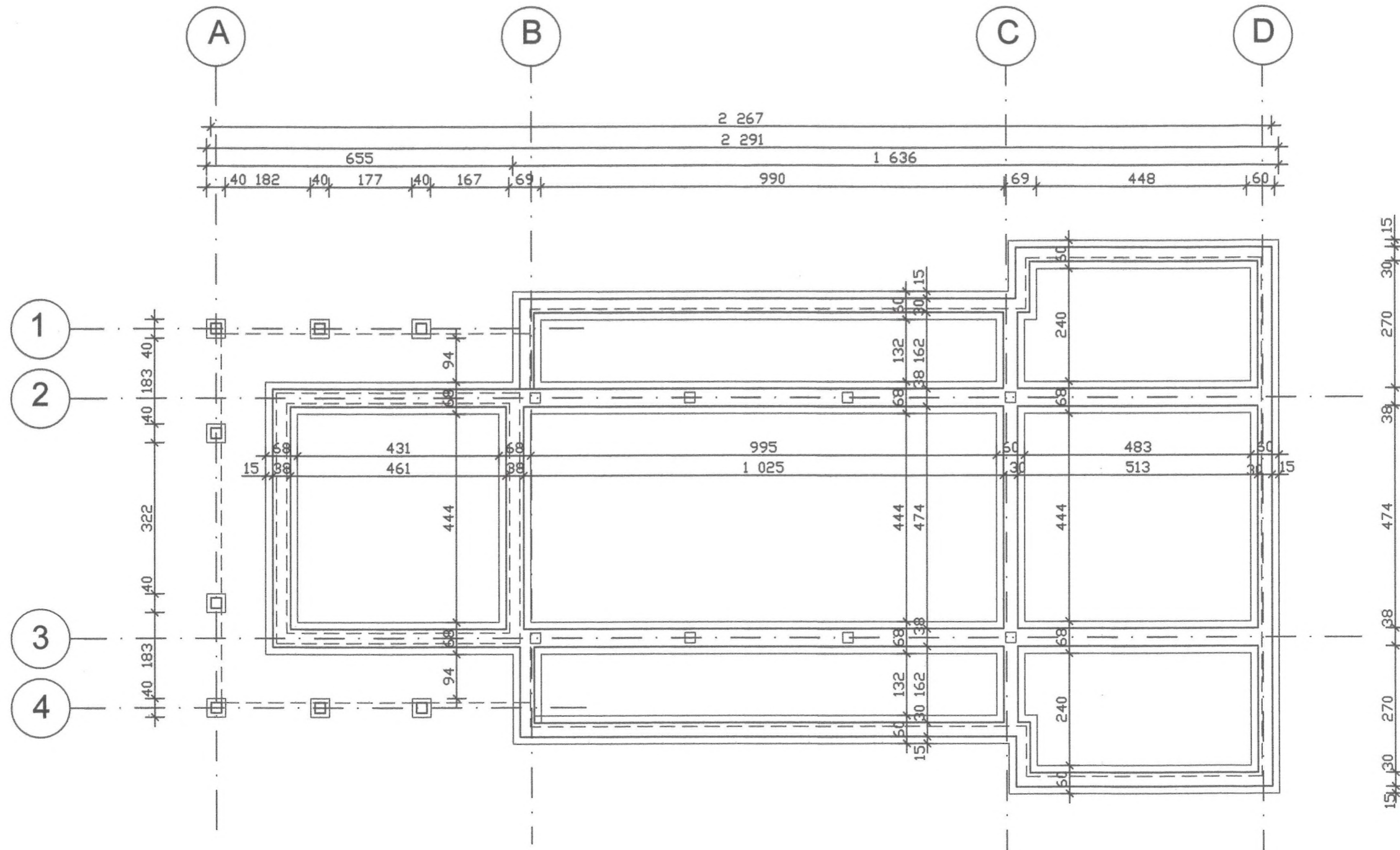

Małopolski  
Wojewódzki Konserwator Zabytków  
w Krakowie  
31-002 Kraków, ul. Kanonicza 24

 <b>MAREK KLUSZCZYŃSKI - ARCHITEKT</b> PEWEL MAŁA 32, 34-331 ŚWINNA, TEL. 033 863 97 29, KOM. 0501 37 77 97			
Autor: arch. Marek Kluszczyński	Temat: FUNDAMENTY	FAZA: PROJ.BUD.	DATA: 08.2021
Opracował:	Obiekt: KOŚCIÓŁ NA TERENIE ŻPE W ŚLEMIEŃIU	BRANŻA ARCH.	SKALA: 1:100
Sprawdził:	Inwestor: Żywiecki Park Etnograficzny 34-323 Ślemień, ul. Łączna 2a	PROJ. NR	RYS.NR 1

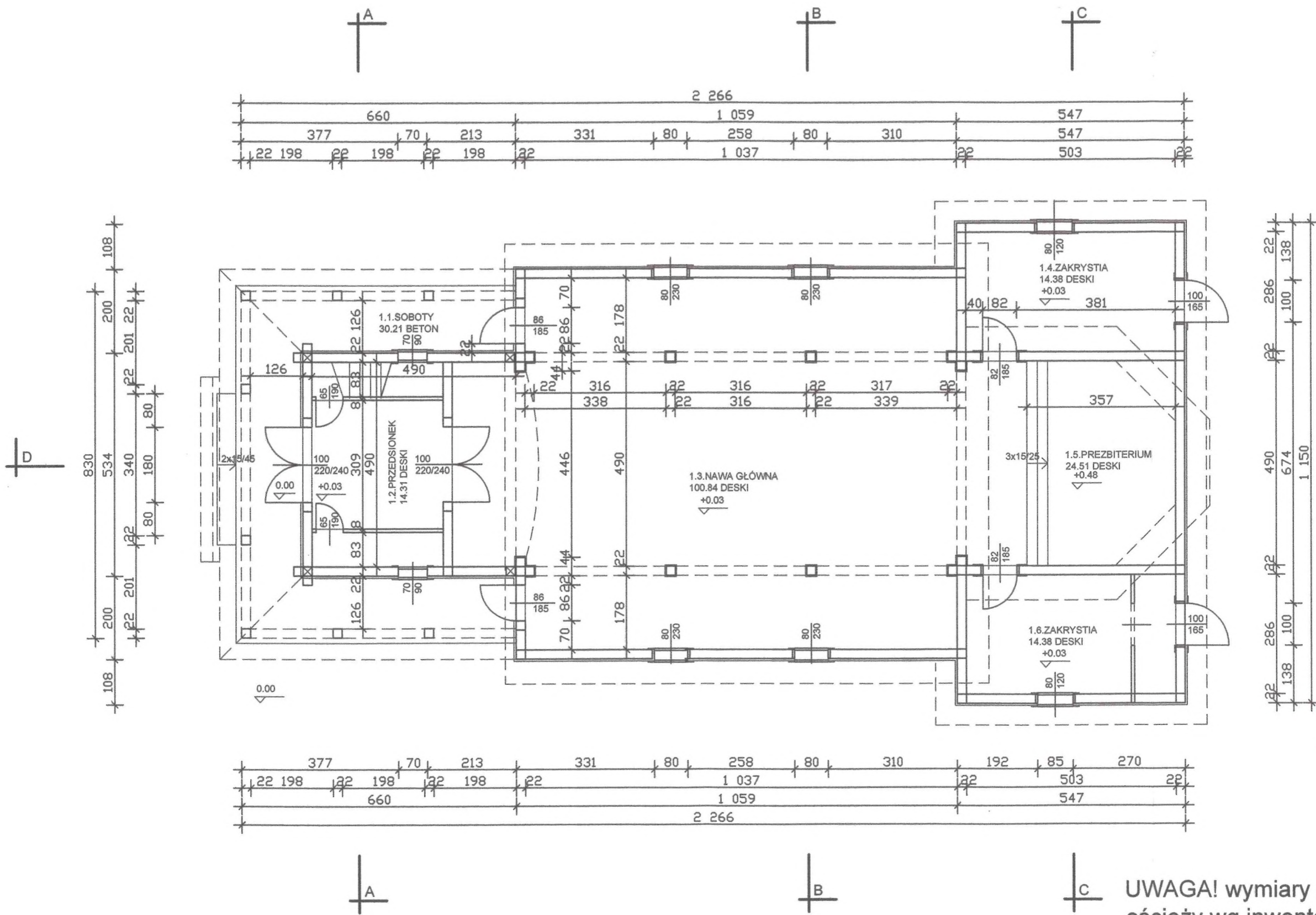

Małopolski  
Wojewódzki Konserwator Zabytków  
w Krakowie  
31-002 Kraków, ul. Kanonicza 24

**UWAGA!** wymiary okien podano w świetle ościeży wg inwentaryzacji archiwalnej.

 <b>MAREK KLUSZCZYŃSKI - ARCHITEKT</b> PEWEL MAŁA 32, 34-331 ŚWINNA, TEL. 033 863 97 29, KOM. 0601 37 77 97			
Autor:	Temat:	FAZA:	DATA:
arch. Marek Kluszczyński	RZUT PARTERU	PROJ. BUD.	08.2021
Opracował:	Objekt: KOŚCIÓŁ NA TERENIE ŻPE W ŚLEMIEŃIU	BRANŻA ARCH.	SKALA: 1:100
Sprawdził:	Investor: Żywiecki Park Etnograficzny 34-323 Ślemień, ul. Łączna 2a	PROJ. NR	RYS. NR
		2	2

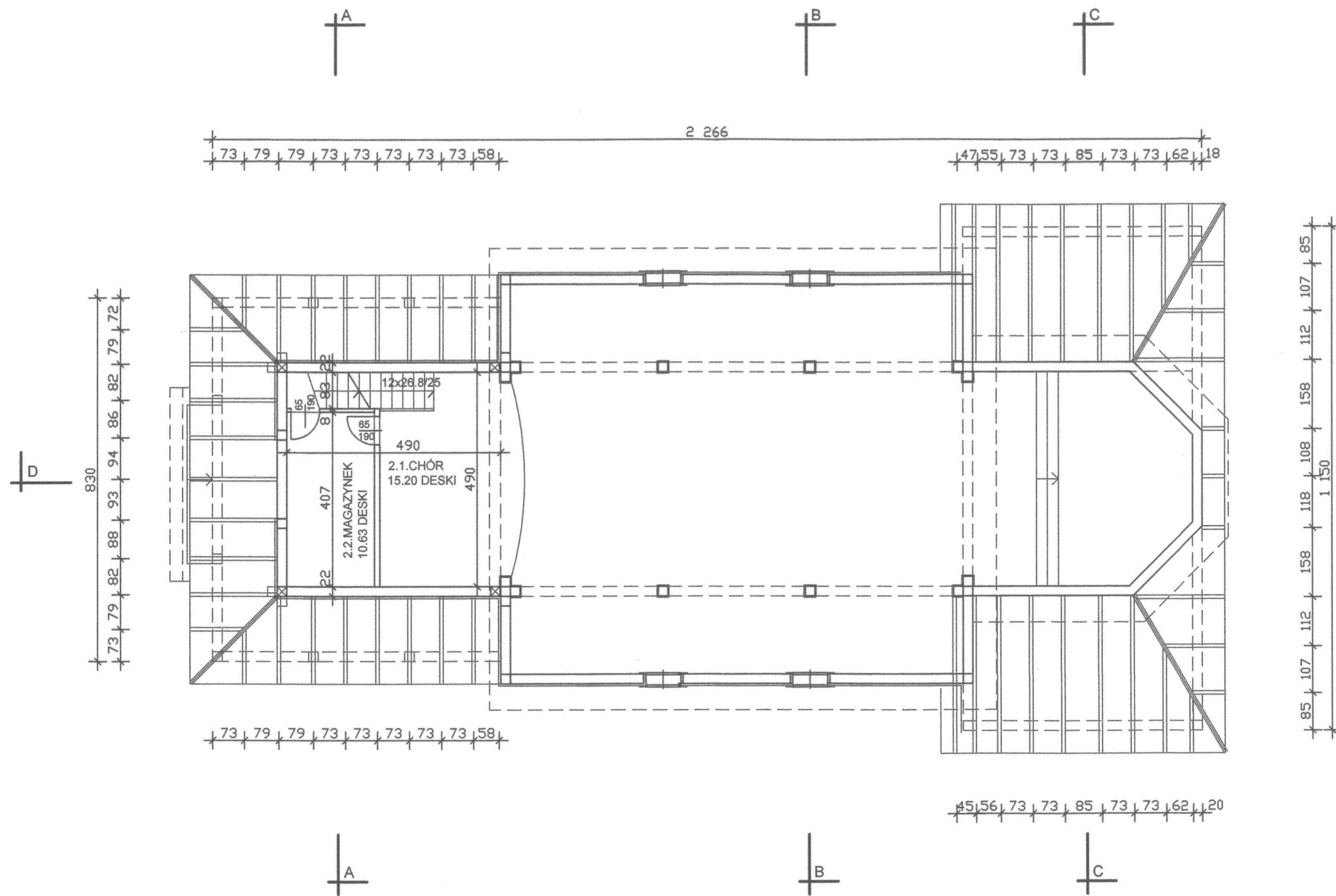

Małopolski  
Wojewódzki Konserwator Zabytków  
w Krakowie  
31-002 Kraków, ul. Kanonicza 24

 <b>MAREK KLUSZCZYŃSKI - ARCHITEKT</b> PEWEL MAŁA 32, 34-331 ŚWINNA, TEL. 033 863 97 29, KOM. 0601 37 77 97							
Autor:	arch. Marek Kluszczyński	Temat:	RZUT PIĘTRA, WIEŻBA SOBÓT	FAZA:	PROJ. BUD.	DATA:	08.2021
Opracował:		Obiekt:	KOŚCIÓŁ NA TERENIE ŻPE W ŚLEMIENIU	BRANŻA:	ARCH.	SKALA:	1:100
Sprawdził:		Investor:	Żywiecki Park Etnograficzny 34-323 Ślemień, ul. Łączna 2a	PROJ. NR		RYS. NR	3

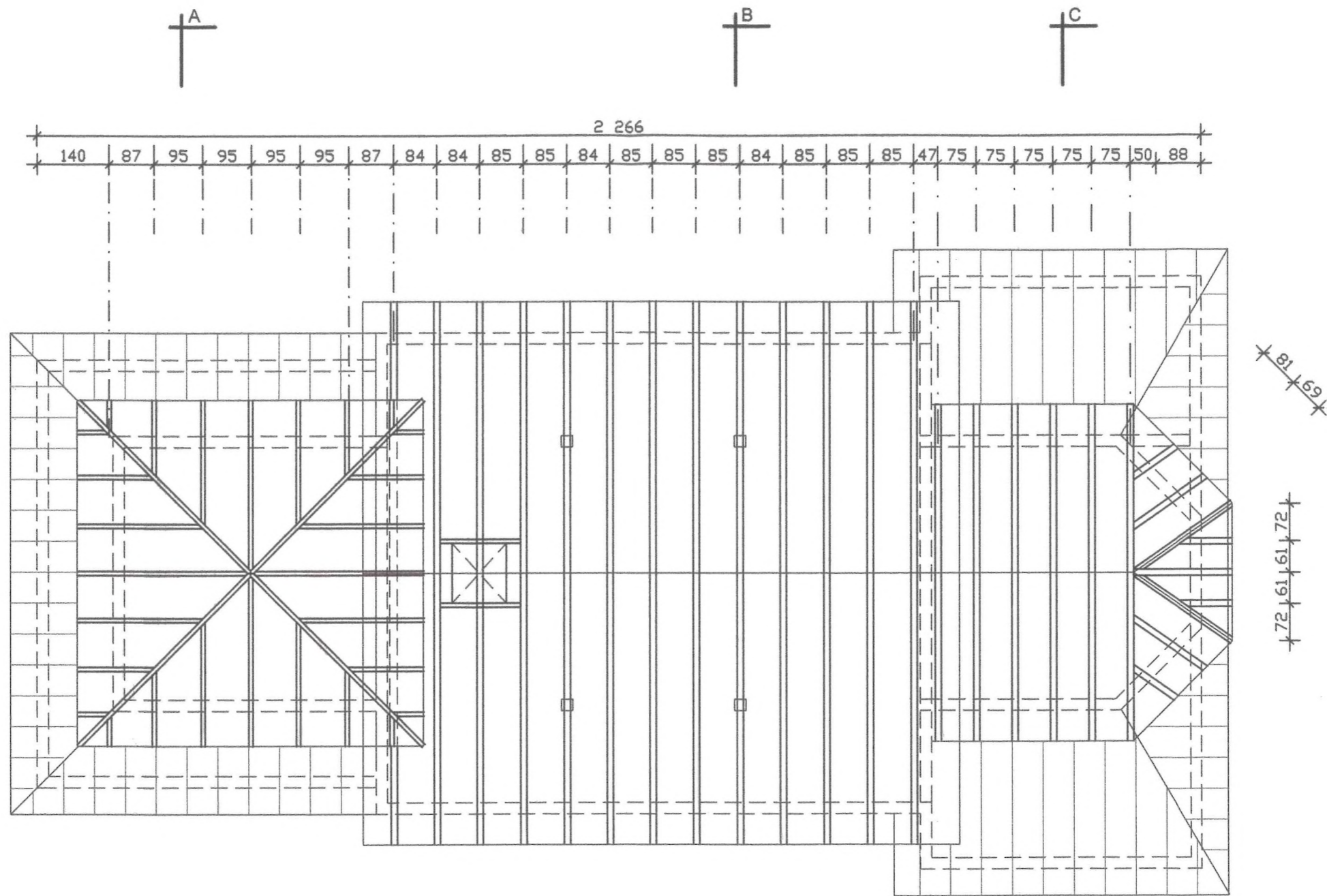

Małopolski  
Wojewódzki Konserwator Zabytków  
w Krakowie  
31-002 Kraków, ul. Kanonicza 24

 <b>MAREK KLUSZCZYŃSKI - ARCHITEKT</b> PEWEL MAŁA 32, 34-331 ŚWINNA, TEL. 033 863 97 29, KOM. 0501 37 77 97			
Autor: arch. Marek Kluszczyński	Temat: WIEŻBA DACHOWA	FAZA: PROJ.BUD.	DATA: 08.2021
Opracował:	Obiekt: KOŚCIÓŁ NA TERENIE ŻPE W ŚLEMIEŃIU	BRANŻA ARCH.	SKALA: 1:100
Sprawdził:	Inwestor: Żywiecki Park Etnograficzny 34-323 Ślemień, ul. Łączna 2a	PROJ. NR 4	RYS.NR 4

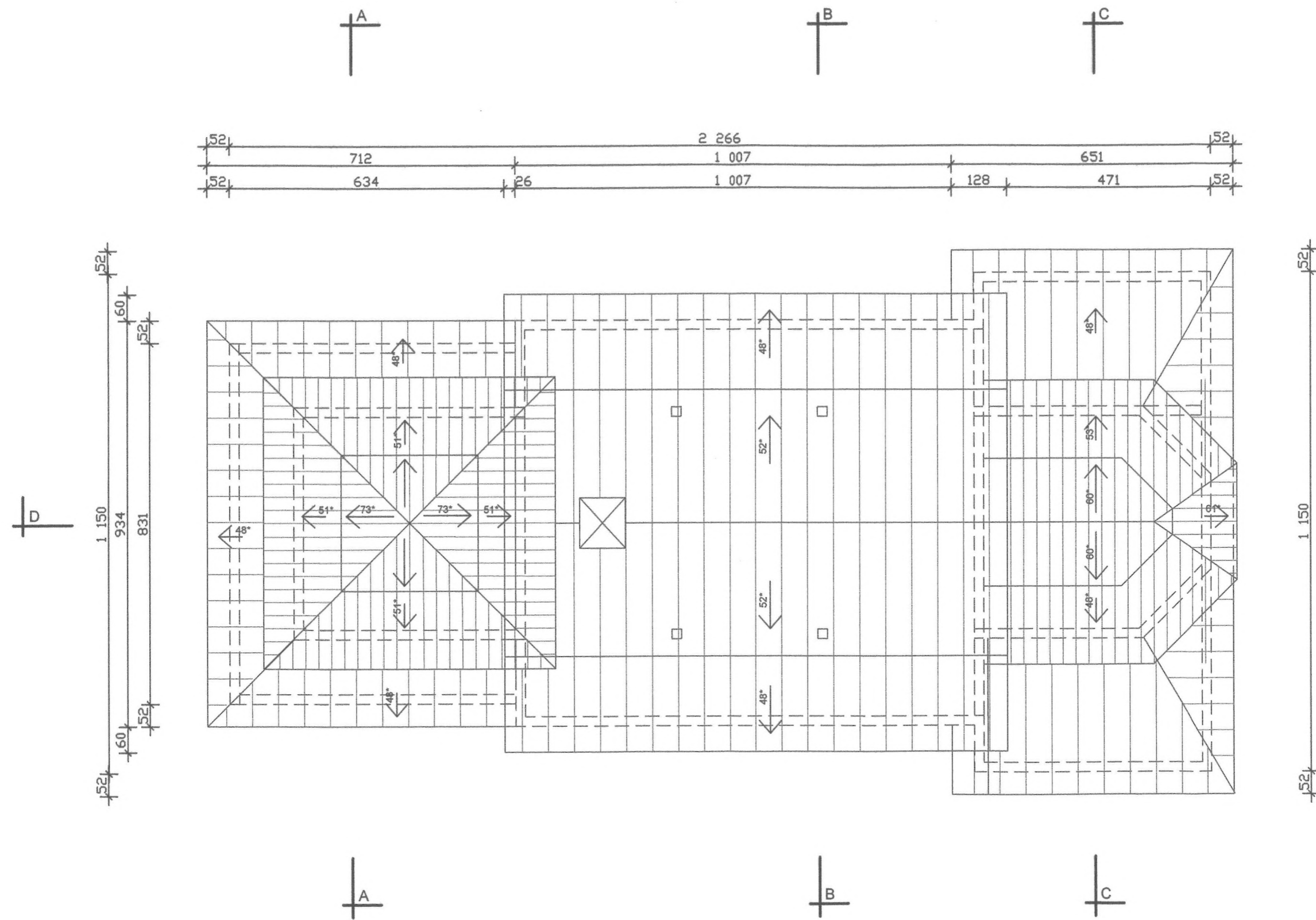

Małopolski  
Wojewódzki Konserwator Zabytek  
w Krakowie  
31-002 Kraków, ul. Karłowicza

 <b>MAREK KLUSZCZYŃSKI - ARCHITEKT</b> PEWEL MAŁA 32, 34-331 ŚWINNA, TEL. 033 863 97 29, KOM. 0501 37 77 97			
Autor: arch. Marek Kluszczyński	Temat: RZUT DACHU	FAZA: PROJ.BUD.	DATA: 08.2021
Opracował:	Obiekt: KOŚCIÓŁ NA TERENIE ŻPE W ŚLEMIENIU	BRANŻA ARCH.	SKALA: 1:100
Sprawdził:	Inwestor: Żywiecki Park Etnograficzny 34-323 Śmień, ul. Łączna 2a	PROJ. NR	RYS.NR 5

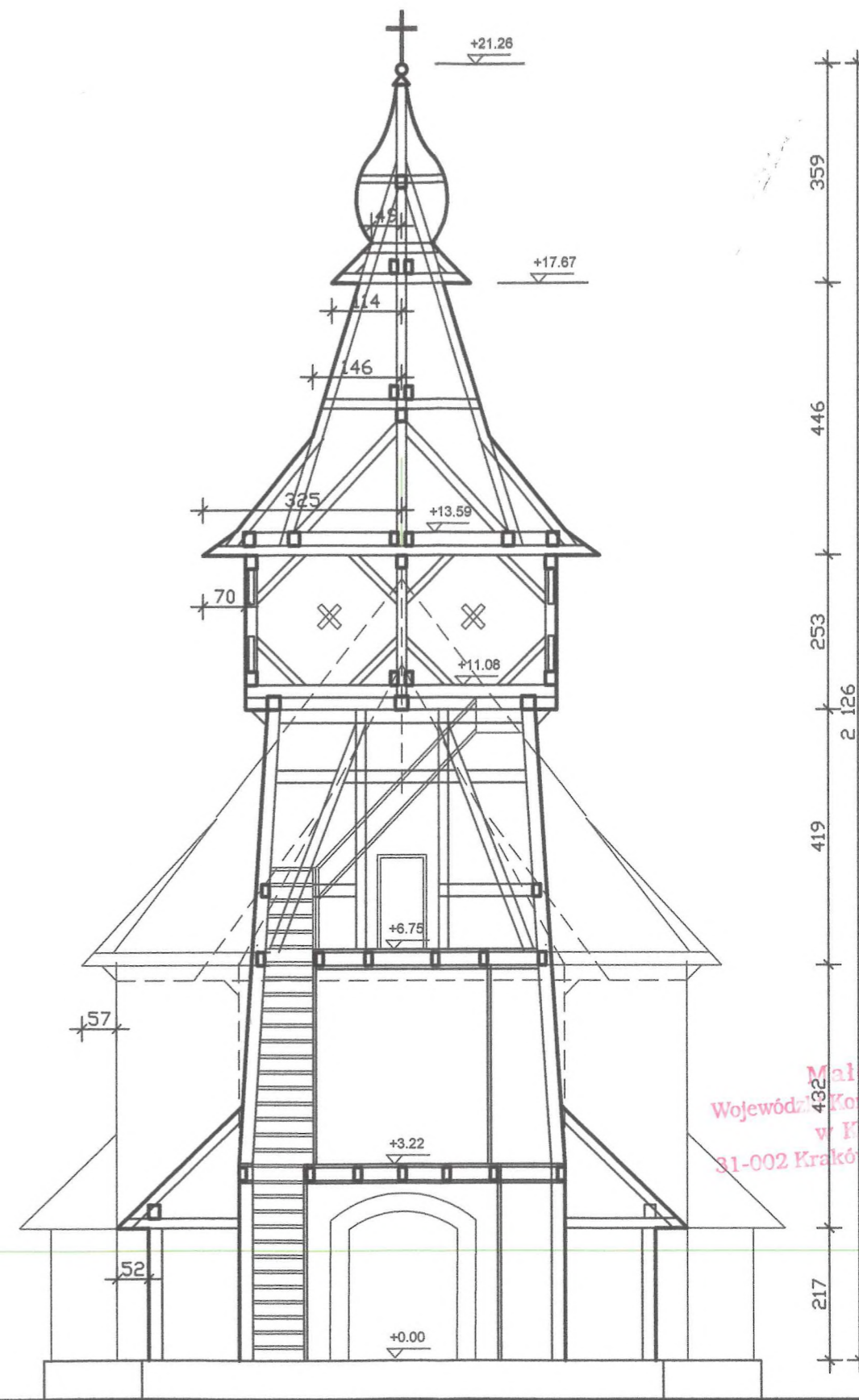
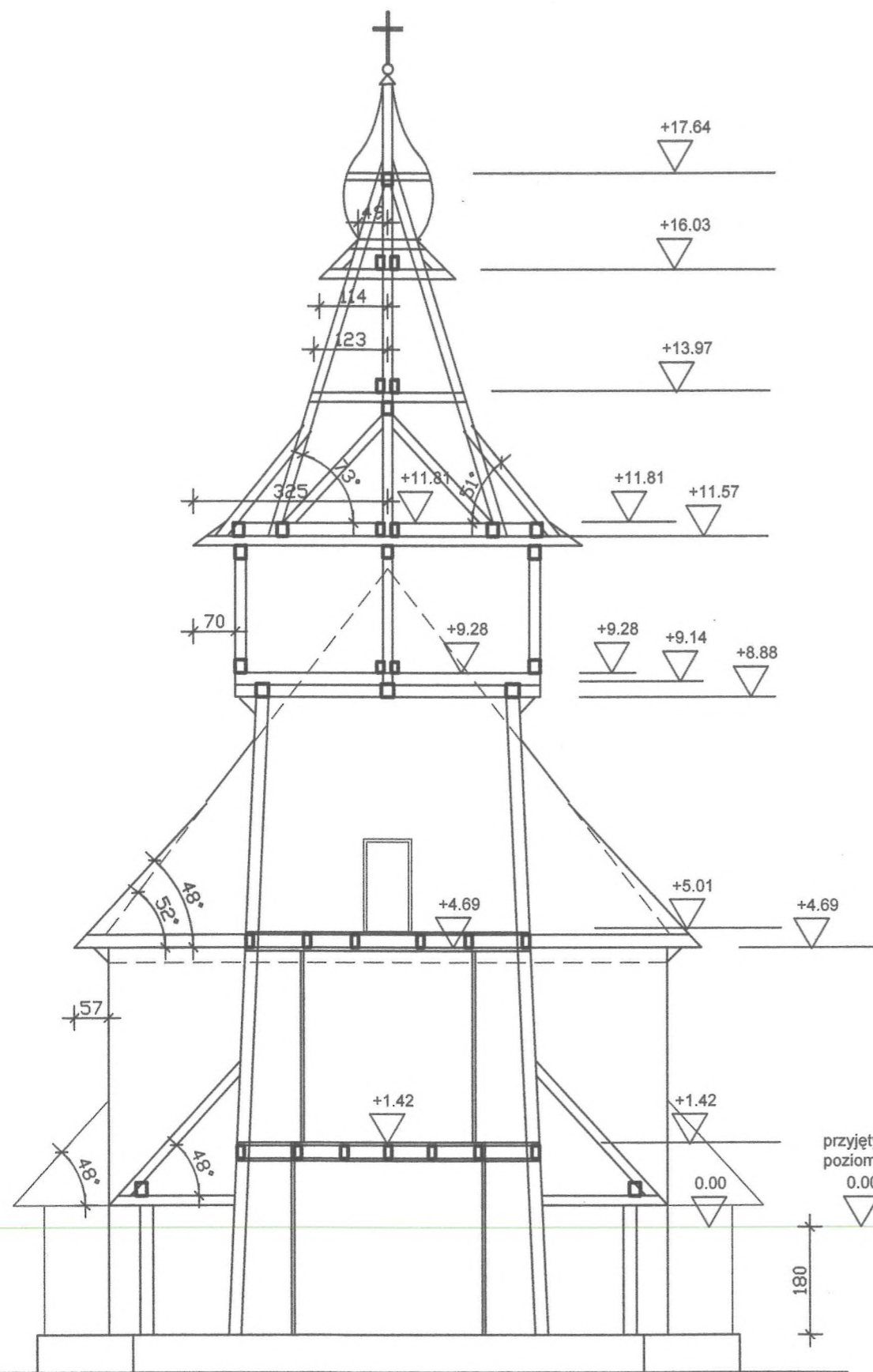

Małopolski  
Wojewódzki Konserwator Zabytków  
w Krakowie  
31-002 Kraków, ul. Kanonicza 24

PRZEKRÓJ WG DOKUMENTACJI  
ARCHIWALNEJ (pokazuje poziomy  
względem założonej linii 0.00).  
Do projektu przyjęto poziom  
przedsionka jako 0.00)

A-A

 <b>MAREK KLUSZCZYŃSKI - ARCHITEKT</b> PEWEL MAŁA 32, 34-331 ŚWINNA, TEL. 033 863 97 29, KOM. 0501 37 77 97			
Autor: arch. Marek Kluszczyński	Temat: PRZEKRÓJ ARCHIW., PRZEKRÓJ A-A	FAZA: PROJ.BUD.	DATA: 08.2021
Opracował:	Objekt: KOŚCIÓŁ NA TERENIE ŻPE W ŚLEMIEŃIU	BRANŻA: ARCH.	SKALA: 1:100
Sprawił:	Inwestor: Żywiecki Park Etnograficzny 34-323 Ślemień, ul. Łączna 2a	PROJ. NR	RYS.NR 6

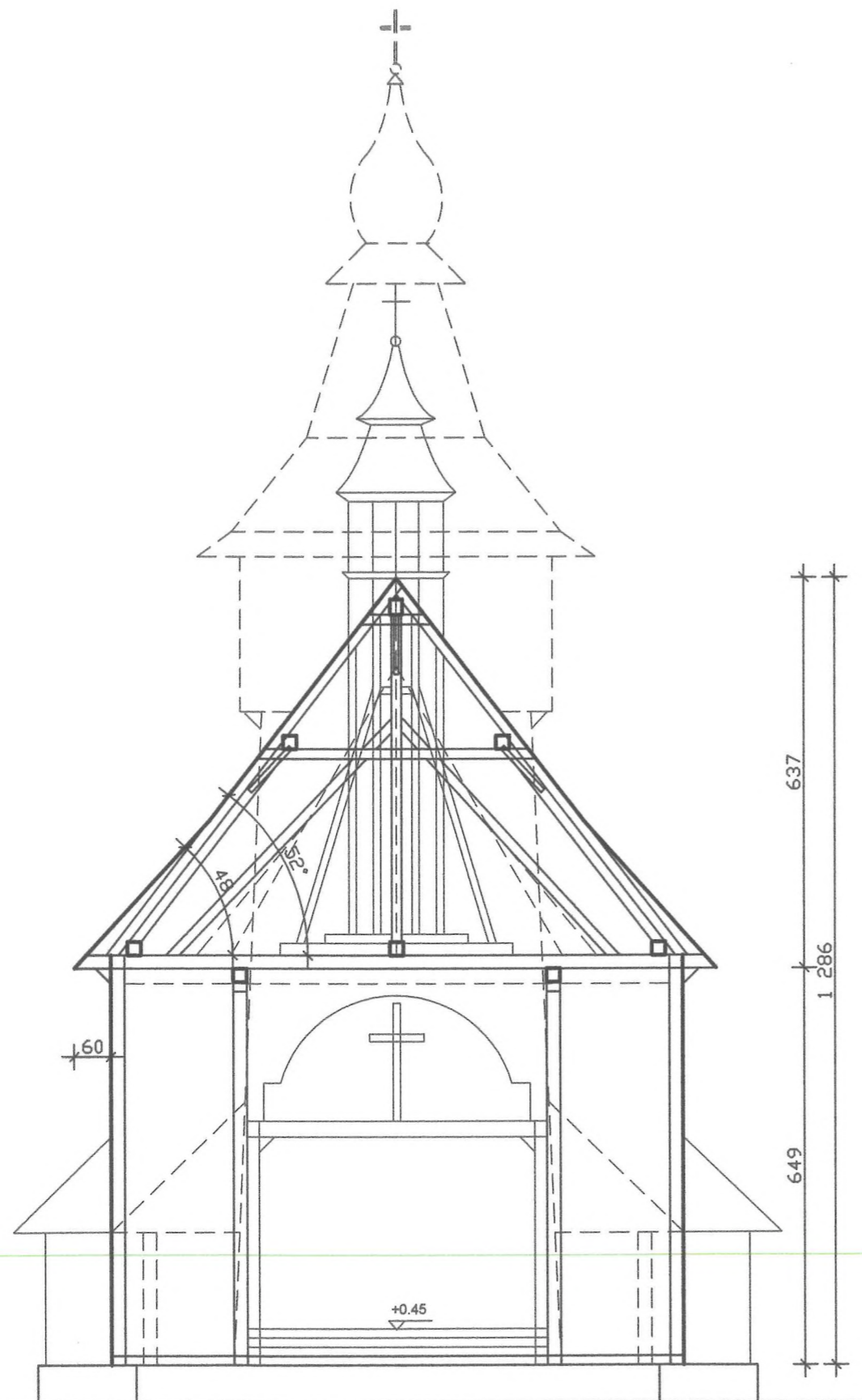

B-B

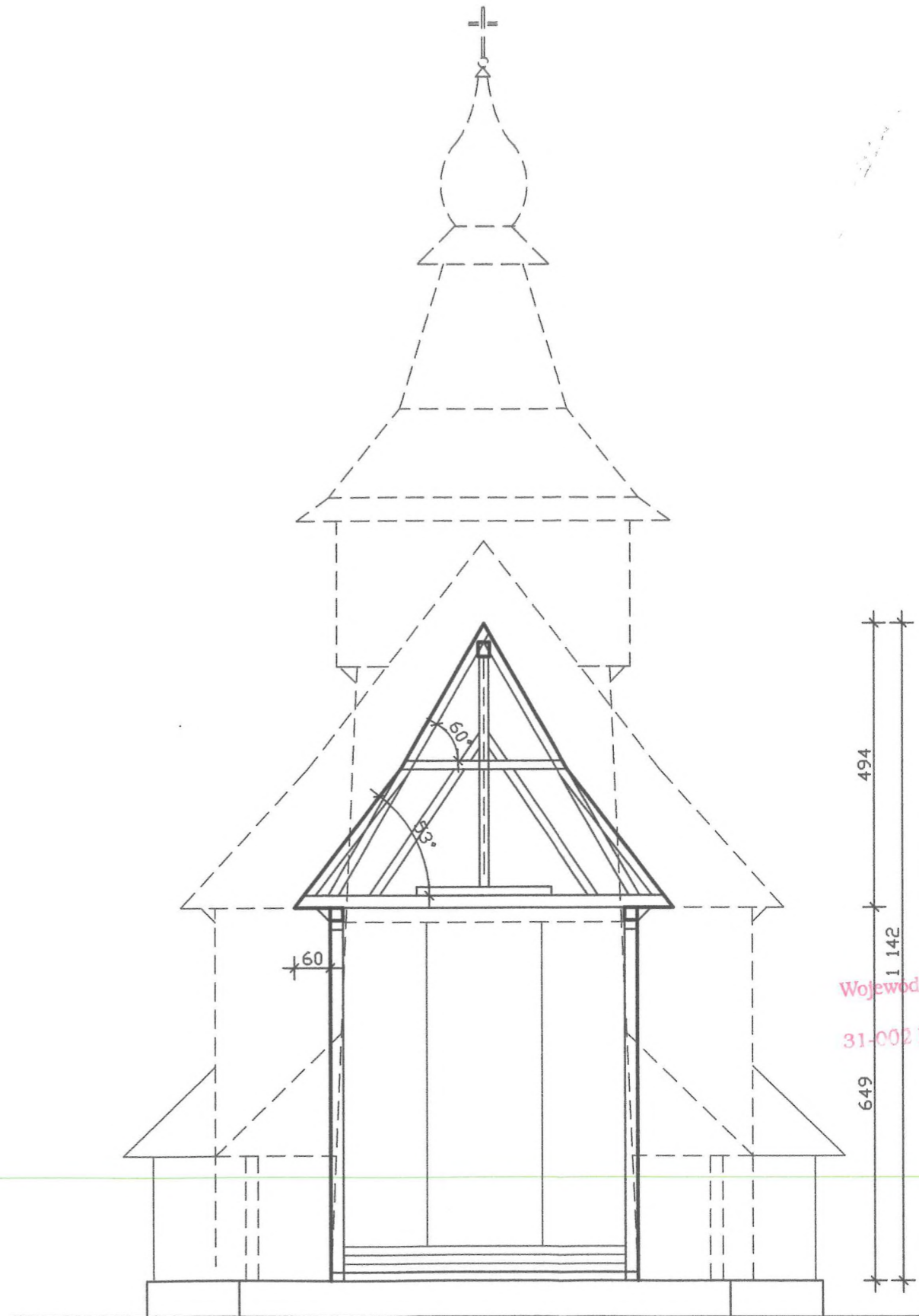

C-C

Małopolski  
Wojewódzki Konserwator Zabytków  
w Krakowie  
31-002 Kraków, ul. Remontowa

UWAGA! Do projektu przyjęto poziom przedsiionka jako 0.00)

 <b>MAREK KLUSZCZYŃSKI - ARCHITEKT</b> PEWEL MAŁA 32, 34-331 ŚWINNA, TEL. 033 863 97 29, KOM. 0501 37 77 97			
Autor: arch. Marek Kluszczyński	Temał: PRZEKRÓJ B-B, C-C	FAZA: PROJ.BUD.	DATA: 08.2021
Opracował:	Obiekt: KOŚCIÓŁ NA TERENIE ŻPE W ŚLEMIEŃIU	BRANŻA ARCH.	SKALA: 1:100
Sprawdził:	Investor: Żywiecki Park Etnograficzny 34-323 Ślemień, ul. Łączna 2a	PROJ. NR	RYS.NR 7



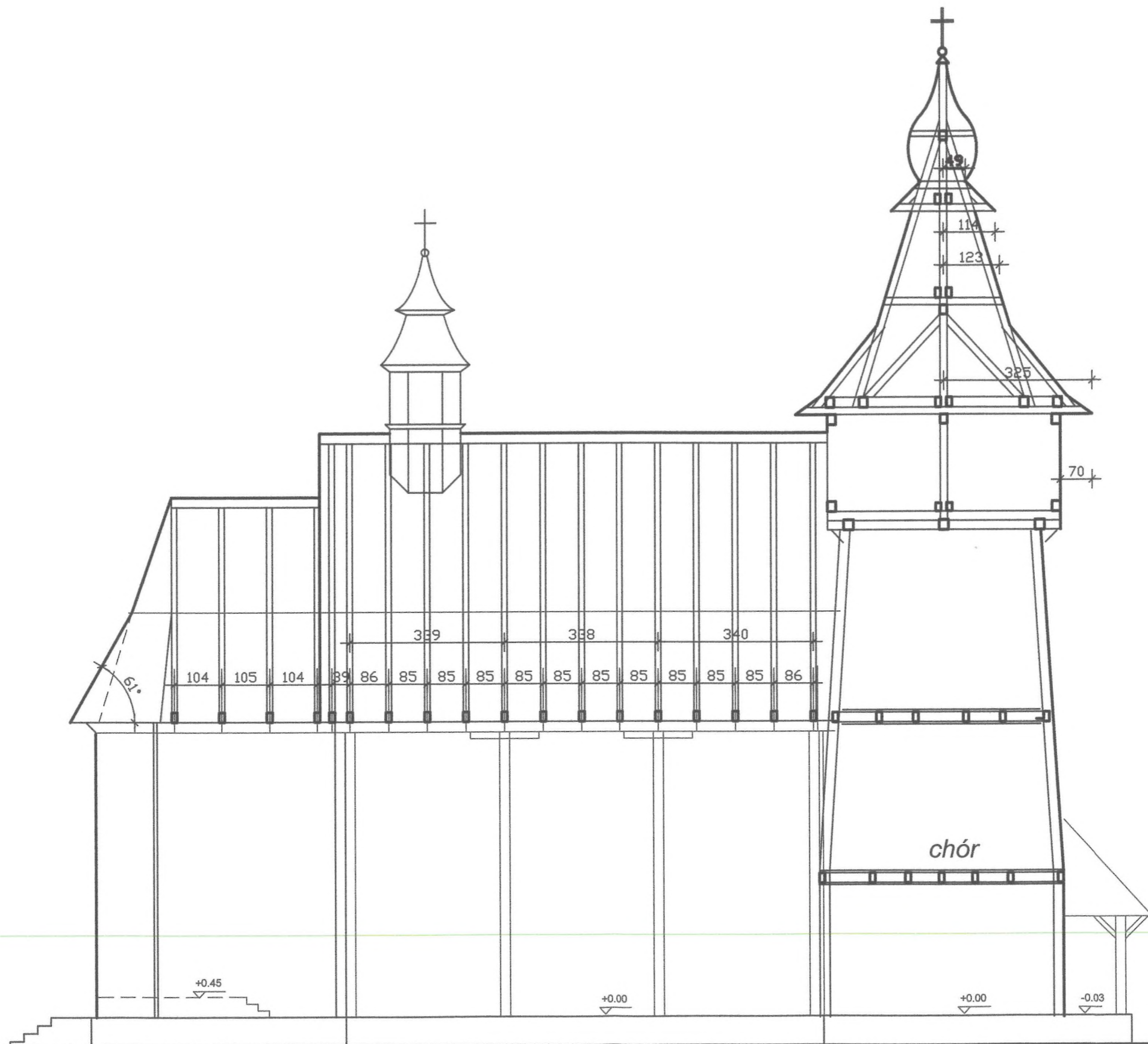

Małopolski  
Wojewódzki Konserwator Zabytków  
w Krakowie  
31-002 Kraków, ul. Kanonicza 24

D-D

UWAGA! Do projektu przyjęto poziom przedsionka jako 0.00)

 <b>MAREK KLUSZCZYŃSKI - ARCHITEKT</b> PEWEL MAŁA 32, 34-331 ŚWINNA, TEL. 033 863 97 29, KOM. 0601 37 77 97			
Autor: arch. Marek Kluszczyński	Temat: PRZEKRÓJ D-D	FAZA: PROJ.BUD.	DATA: 08.2021
Opracował:	Objekt: KOŚCIÓŁ NA TERENIE ŻPE W ŚLEMIEŃIU	BRANŻA ARCH.	SKALA: 1:100
Sprawdził:	Inwestor: Żywiecki Park Etnograficzny 34-323 Ślemień, ul. Łączna 2a	PROJ. NR 8	RYS.NR 8

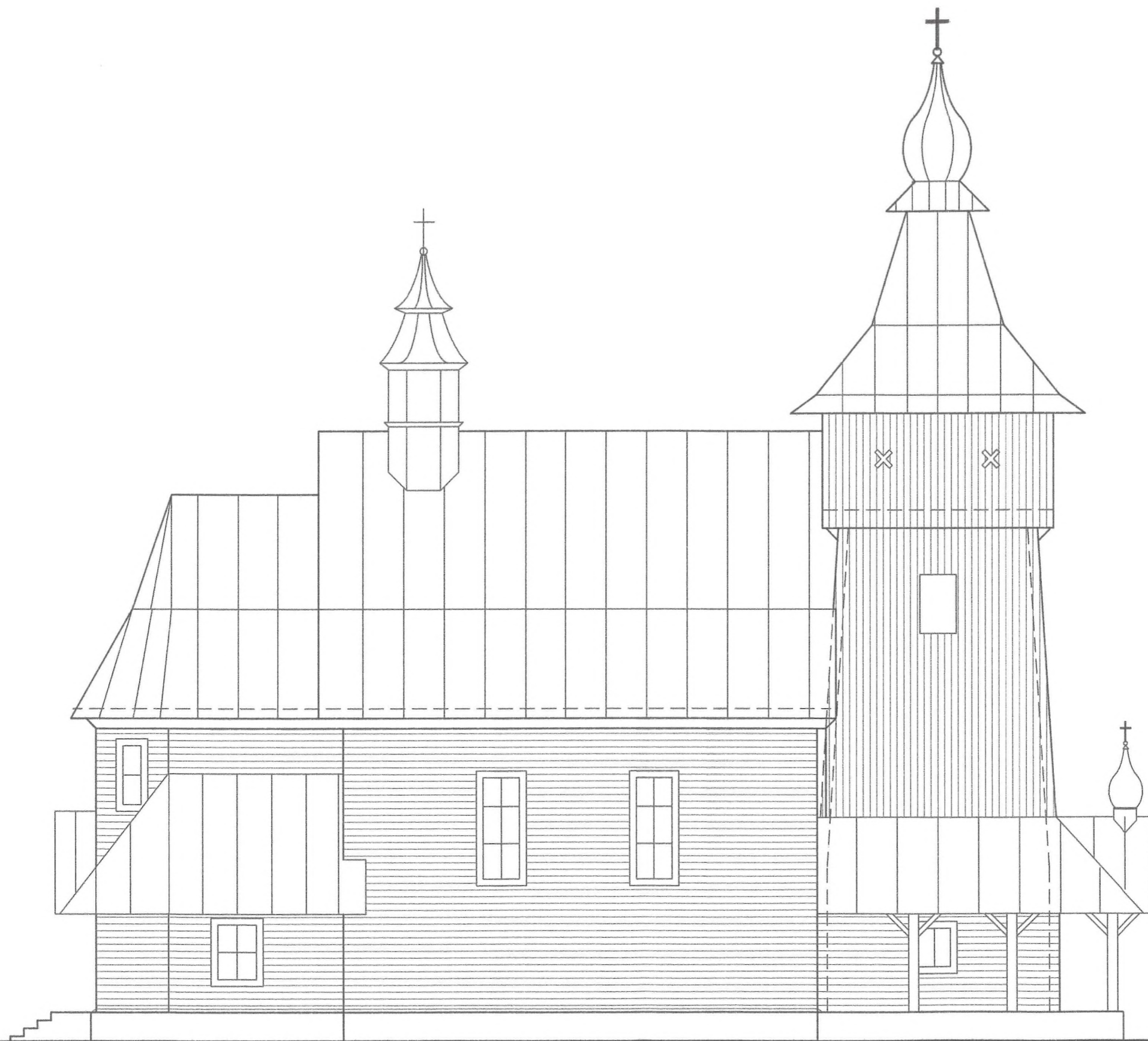

Małopolski  
Wojewódzki Konserwator Zabytków  
w Krakowie  
31-002 Kraków, ul. Kanonicza 24

ELEWACJAPÓLNOCNO-ZACVHODNIA

 <b>MAREK KLUSZCZYŃSKI - ARCHITEKT</b> PEWEL MAŁA 32, 34-331 ŚWINNA, TEL. 033 863 97 29, KOM. 0501 37 77 97			
Autor: arch. Marek Kluszczyński	Temat: ELEWACJA	FAZA: PROJ.BUD.	DATA: 08.2021
Opracował:	Obiekt: KOŚCIÓŁ NA TERENIE ŻPE W ŚLEMIEŃIU	BRANŻA: ARCH.	SKALA: 1:100
Sprawdził:	Inwestor: Żywiecki Park Etnograficzny 34-323 Ślemień, ul. Łączna 2a	PROJ. NR 9	RYS.NR 9

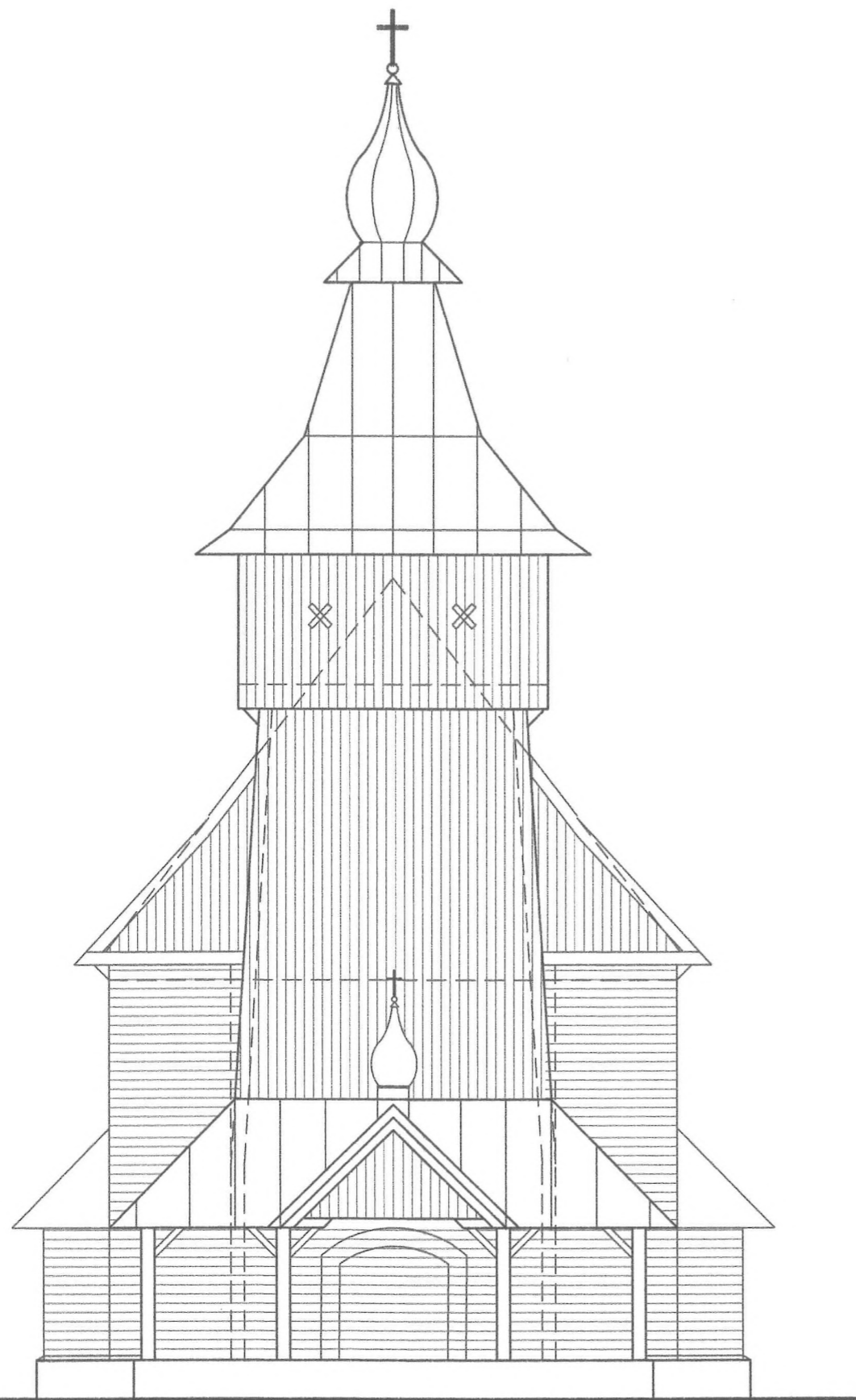

ELEWACJA POŁUDNIOWO-ZACHODNIA

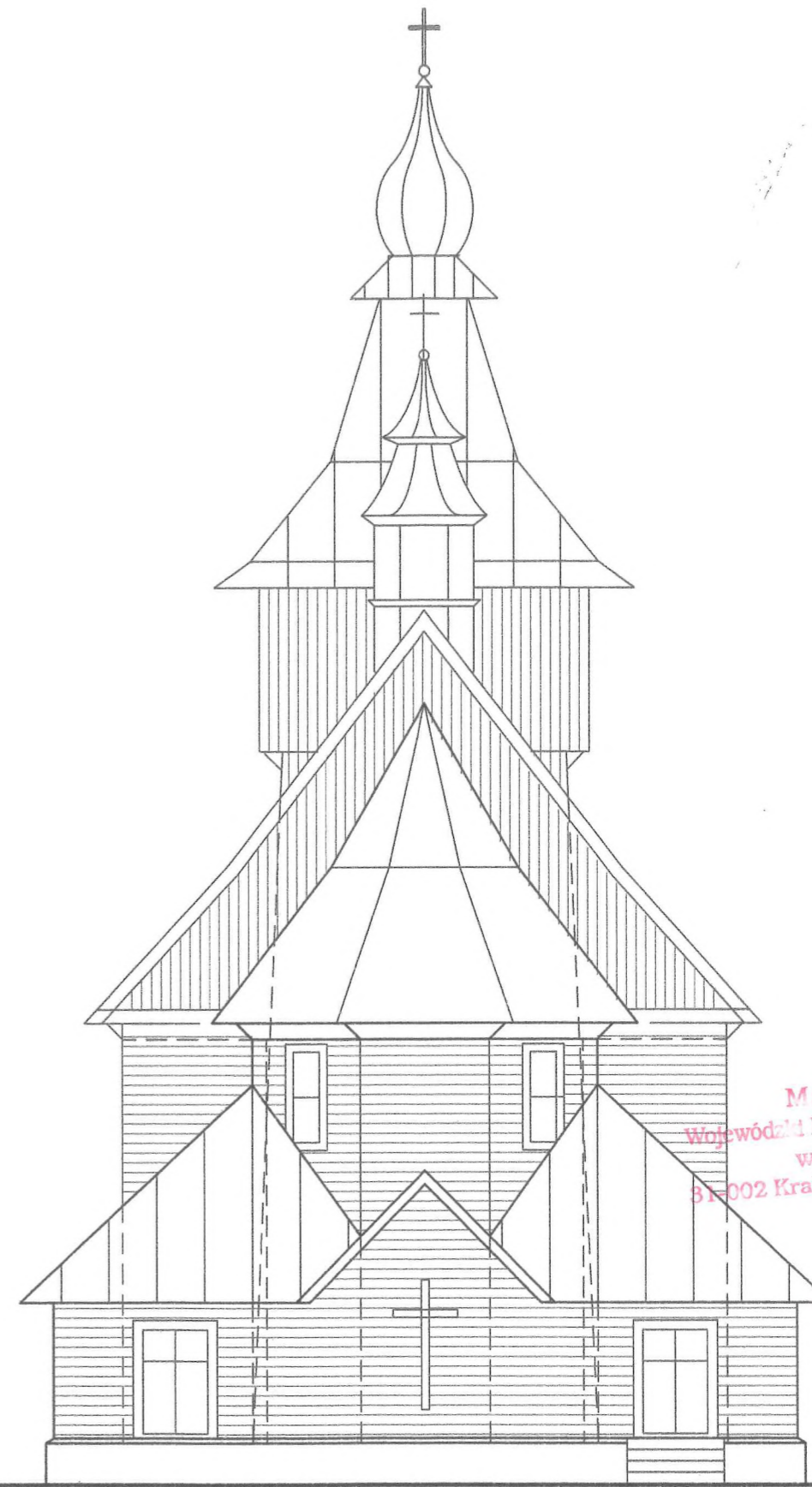

ELEWACJA PÓNOCNO-WSCHODNIA

Małopolski  
Wojewódzki Konserwator Zabytków  
w Krakowie  
31-002 Kraków, ul. Kanonicza 24

 <b>MAREK KLUSZCZYŃSKI - ARCHITEKT</b> PEWEL MAŁA 32, 34-331 ŚWINNA, TEL. 033 863 97 29, KOM. 0601 37 77 97			
Autor: arch. Marek Kluszczyński	Temat: ELEWACJE	FAZA: PROJ.BUD.	DATA: 08.2021
Opracował:	Obiekt: KOŚCIÓŁ NA TERENIE ŻPE W ŚLEMIEŃIU	BRANŻA ARCH.	SKALA: 1:100
Sprawdził:	Investor: Żywiecki Park Etnograficzny 34-323 Ślemień, ul. Łączna 2a	PROJ. NR	RYS.NR 10

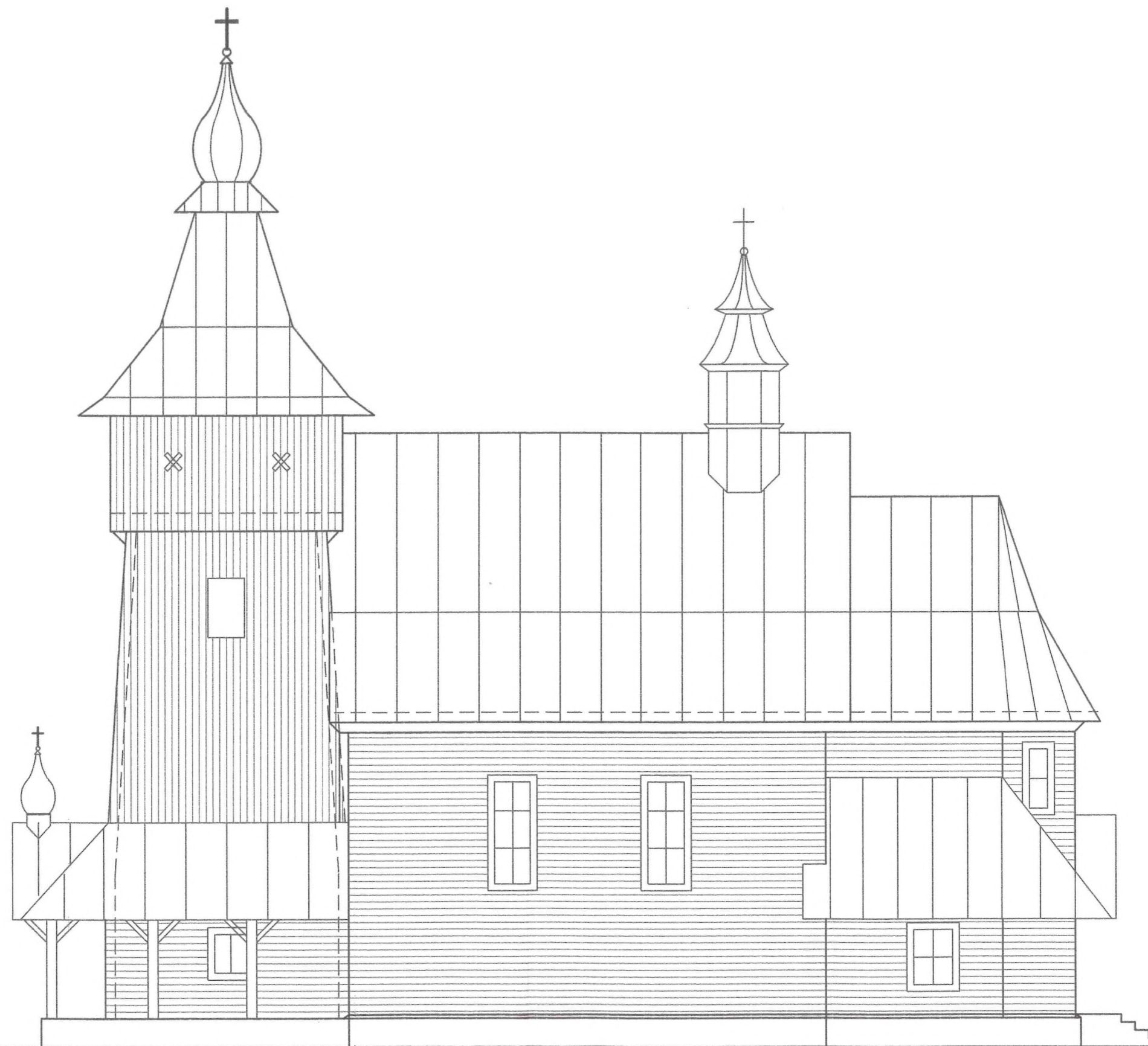

Małopolski  
Wojewódzki Konserwator Zabytków  
w Krakowie  
31-002 Kraków, ul. Kanonicza 24

ELEWACJA POŁUDNIOWO-WSCHODNIA

 <b>MAREK KLUSZCZYŃSKI - ARCHITEKT</b> PEWEL MAŁA 32, 34-331 ŚWINNA, TEL. 033 863 97 29, KOM. 0501 37 77 97			
Autor: arch. Marek Kluszczyński	Temat: ELEWACJA	FAZA: PROJ.BUD.	DATA: 08.2021
Opracował:	Obiekt: KOŚCIÓŁ NA TERENIE ŻPE W ŚLEMIEŃIU	BRANŻA: ARCH.	SKALA: 1:100
Sprawił:	Inwestor: Żywiecki Park Etnograficzny 34-323 Śmień, ul. Łączna 2a	PROJ. NR	RYS.NR 11